No. 13.

DER TAG, DER IST SO FREUDENREICH

Der Tag, der ist so freudenreich
aller Creature,
dem Gottes Sohn vom Himmelreich
über die Nature
von einer Jungfrau ist gebor'n,
Maria, du bist auserkor'n,
dass du Mutter wärest.
Was geschah so wunderlich?
Gottes Sohn vom Himmelreich
der ist Mensch geboren.

CE JOUR EST PLEIN DE JOIE

Ce jour est plein de joie pour
toutes les créatures de Dieu,
car son Fils, descendu du
Royaume des Cieux d'une façon
surnaturelle, est né d'une Vierge.
Marie, tu as été choisie pour
être sa Mère. Il est arrivé cette
merveille que le Fils de Dieu,
venu du Royaume des Cieux,
est né homme.

THIS DAY OF REJOICING

This is a day of rejoicing
for all creatures, for the
Son of God conceived of the
Holy Ghost, was born of a
Virgin. Mary, Thou wert
chosen to be his Mother, and
it happened wondrously that
the Son of God from the
Kingdom of Heaven
was born a man.

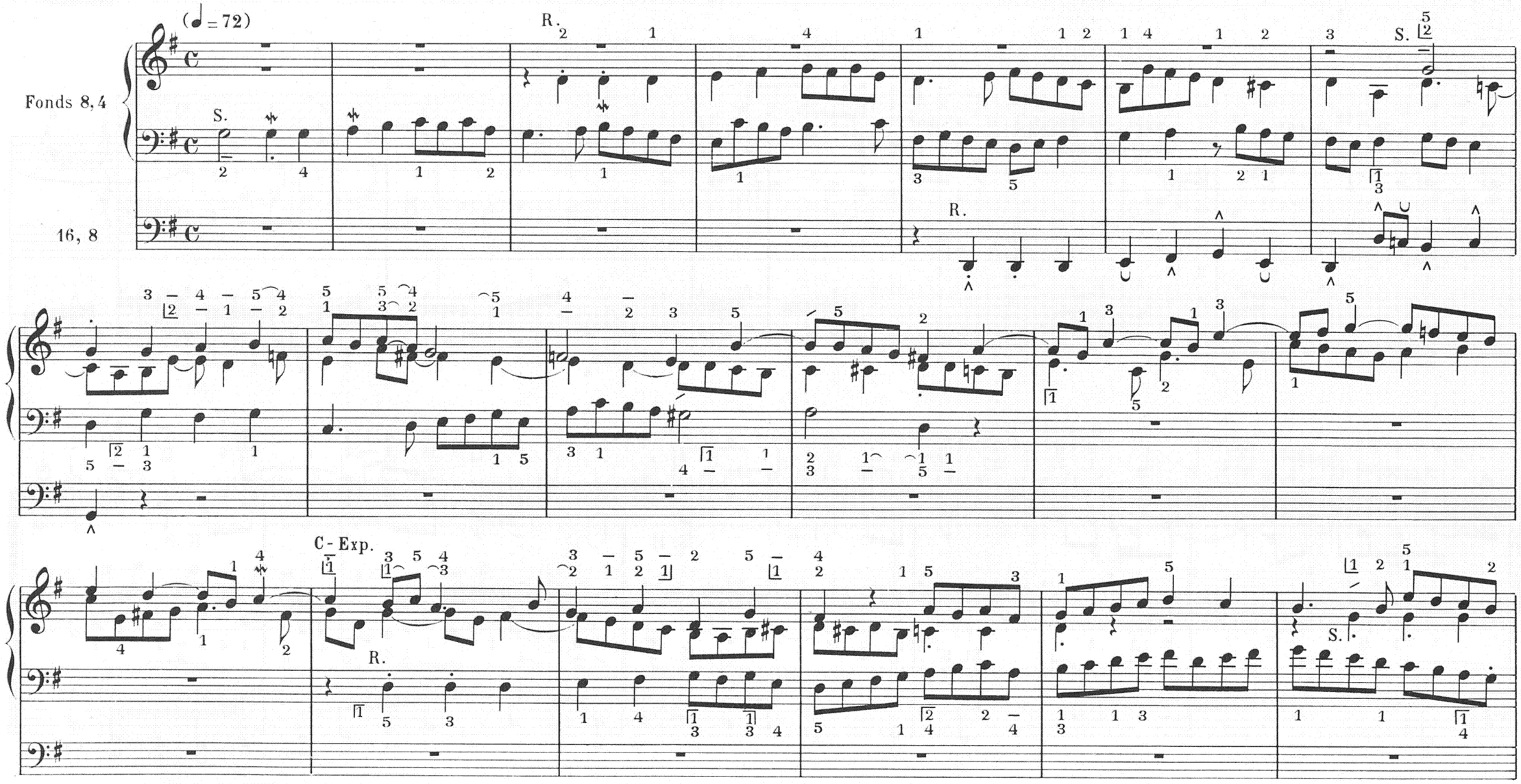

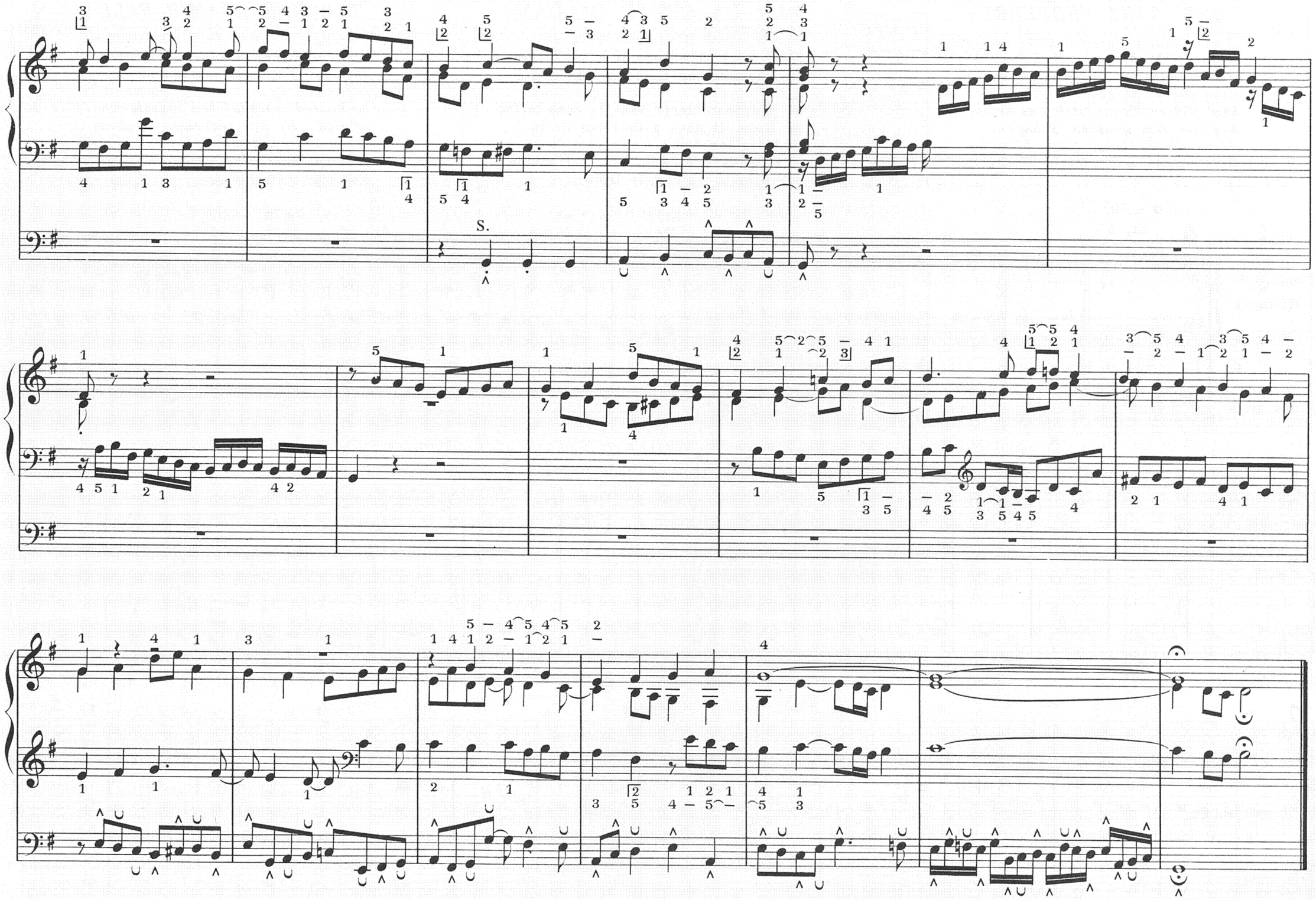
S.