Nº 9.

VOM HIMMEL KAM DER ENGEL SCHAAR

Vom Himmel kam der Engel Schaar,
erschien den Hirten offenbar,
sie sagten ihn'n: ein Kindlein zart,
das liegt dort in der Krippe hart.

DU CIEL EST VENU UNE LEGION D'ANGES

Du Ciel est venu une légion d'Anges;
elle a apparu manifestement aux bergers
et leur a dit: "un frêle enfant repose
là dans une misérable crèche."

FROM HEAVEN A HOST OF ANGELS CAME

From Heaven a host of Angels came
and openly appeared to the shepherds.
They said to them: "A tender babe lies
there in a lowly manger."

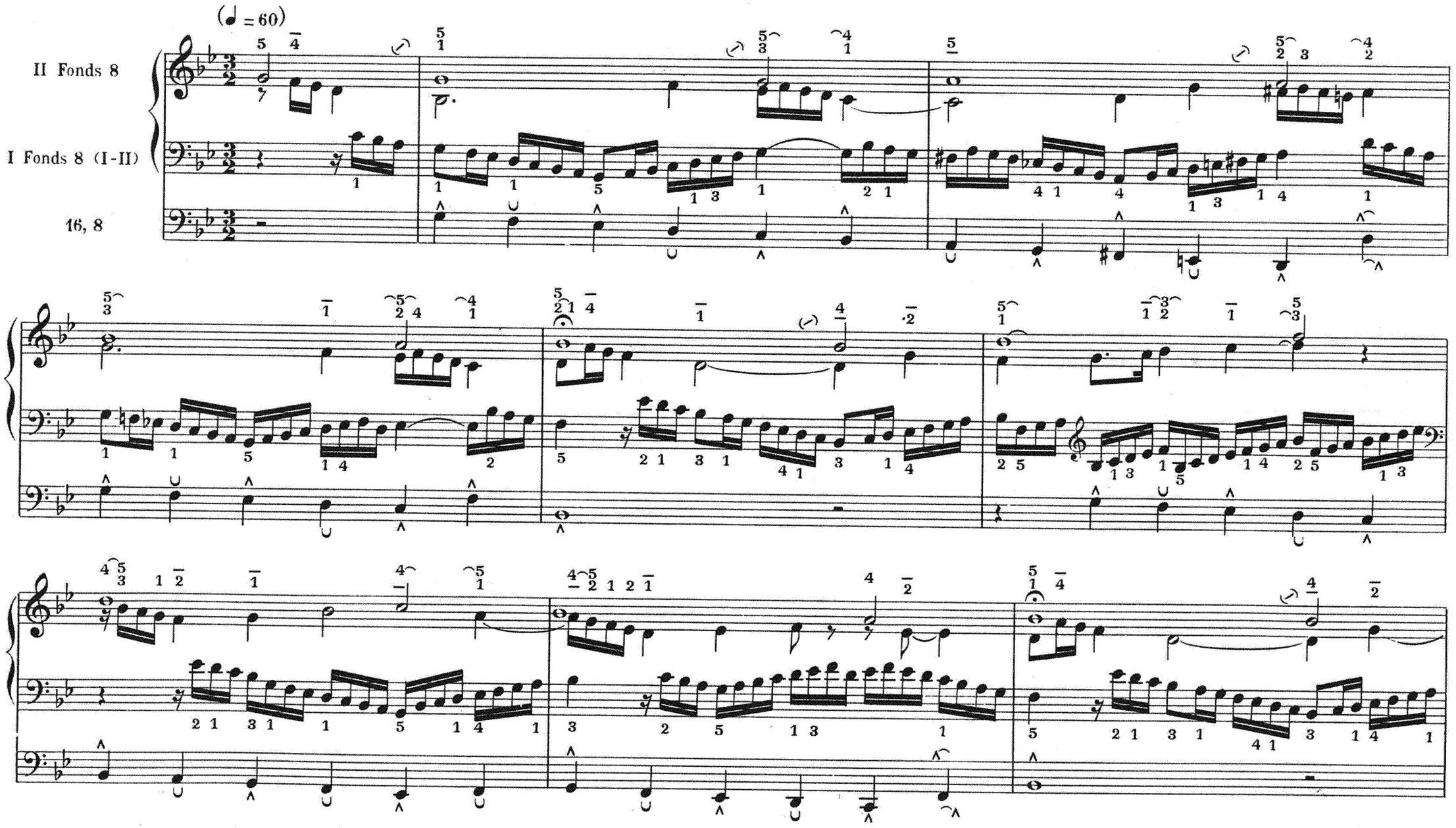

Paris, S. BORNEMANN, Editeur
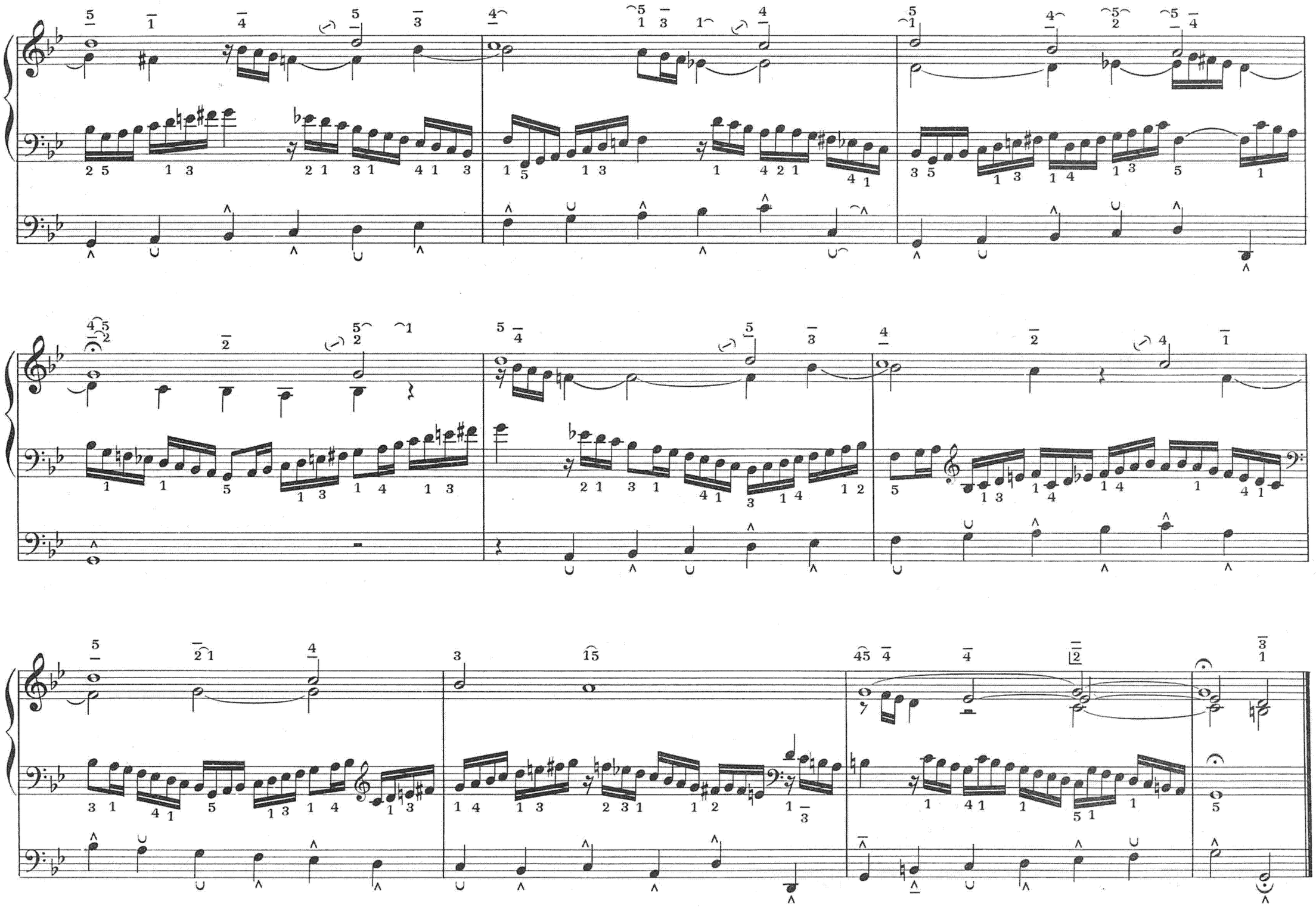
S. B. 5283