No. 39.

ES IST DAS HEIL UNS KOMMEN HER

Es ist das Heil uns kommen her
von Gnad' und lauter Güte,
die Werk', die helfen nimmermehr,
sie mögen nicht behüten.
Der Glaub' sieht Jesum Christum an,
der hat g'nug für uns all' getan,
er ist der Mittler worden.

LE SALUT NOUS EST VENU

Le salut nous est venu par ta grâce et ta bonté. Les œuvres ne peuvent plus nous sauver et nous protéger. C'est la foi qui nous attire vers Jésus Christ: Il a tout fait pour nous. Il est devenu notre Médiateur.

SALVATION IS COME TO US

Salvation is come to us through His Grace and great goodness. Works will not help us any more, they cannot protect us. It is Faith that draws us towards Jesus Christ who has done everything for us. He has become our Mediator.

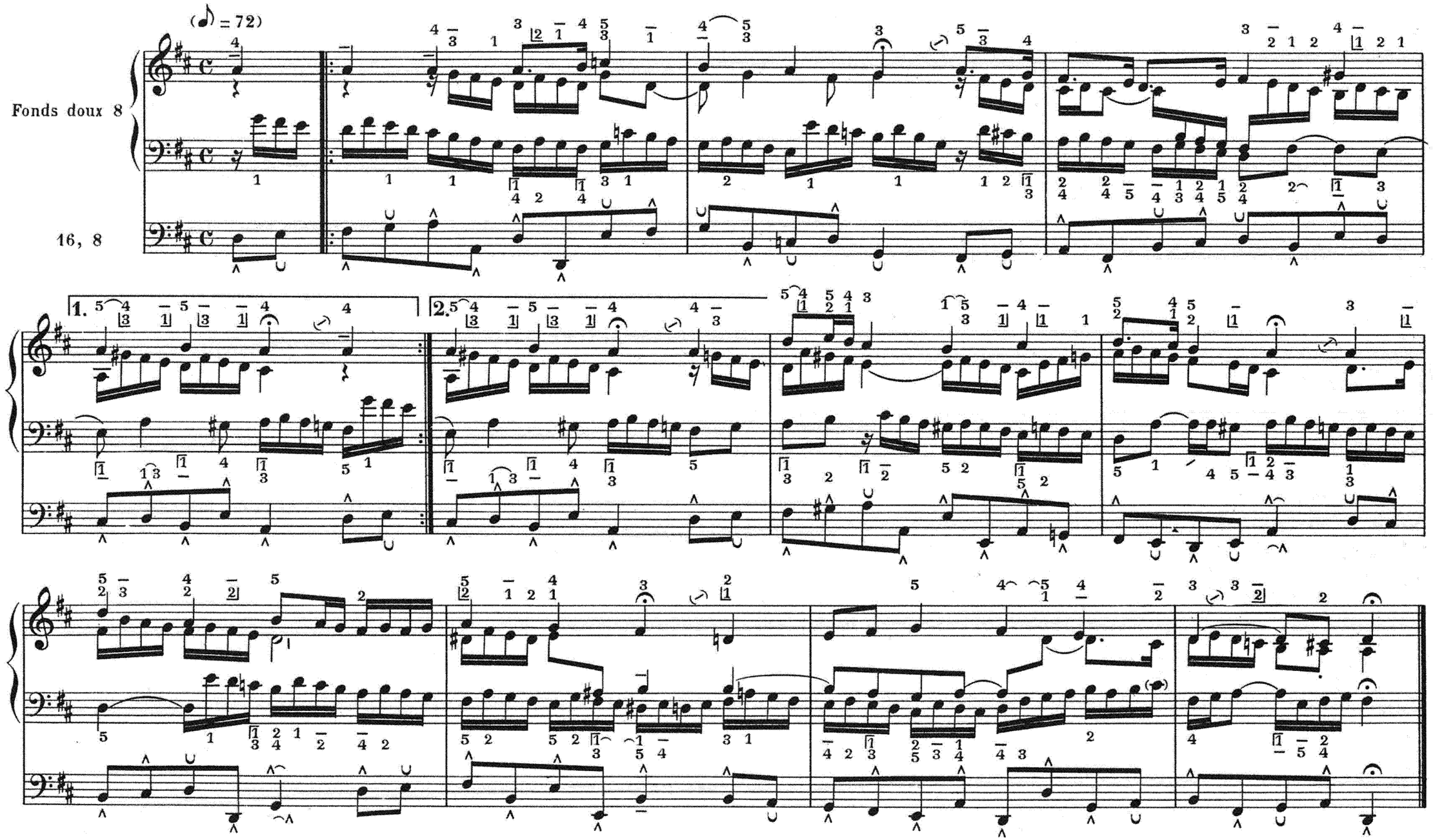

Paris, S. BORNEMANN, Editeur.

S. B. 5283