N° 40.

ICH RUF' ZU DIR, HERR JESU CHRIST

Ich ruf' zu dir, Herr Jesu Christ,
ich bitt', erhör mein Klagen;
verleih' mir Gnad zu dieser Frist,
lass mich doch nicht verzagen!
Den rechten Glauben, Herr, ich mein',
den wolltest du mir geben,
dir zu leben, mei'm Nächsten nutz zu sein,
dein Wort zu halten eben.

SEINEUR JÉSUS, JE T'APPELLE

Je t'appelle, Seigneur Jésus. Je t'implore,
entends mes plaintes. Accorde-moi ta grâce
aujourd'hui et ne me laisse pas aller
au découragement.
Veuille bien me donner la vraie foi,
Seigneur. Accorde-moi de vivre pour
Toi, d'être utile à mon prochain et
d'observer fidèlement Ta parole.

UNTO THEE I CRY, O LORD JESUS
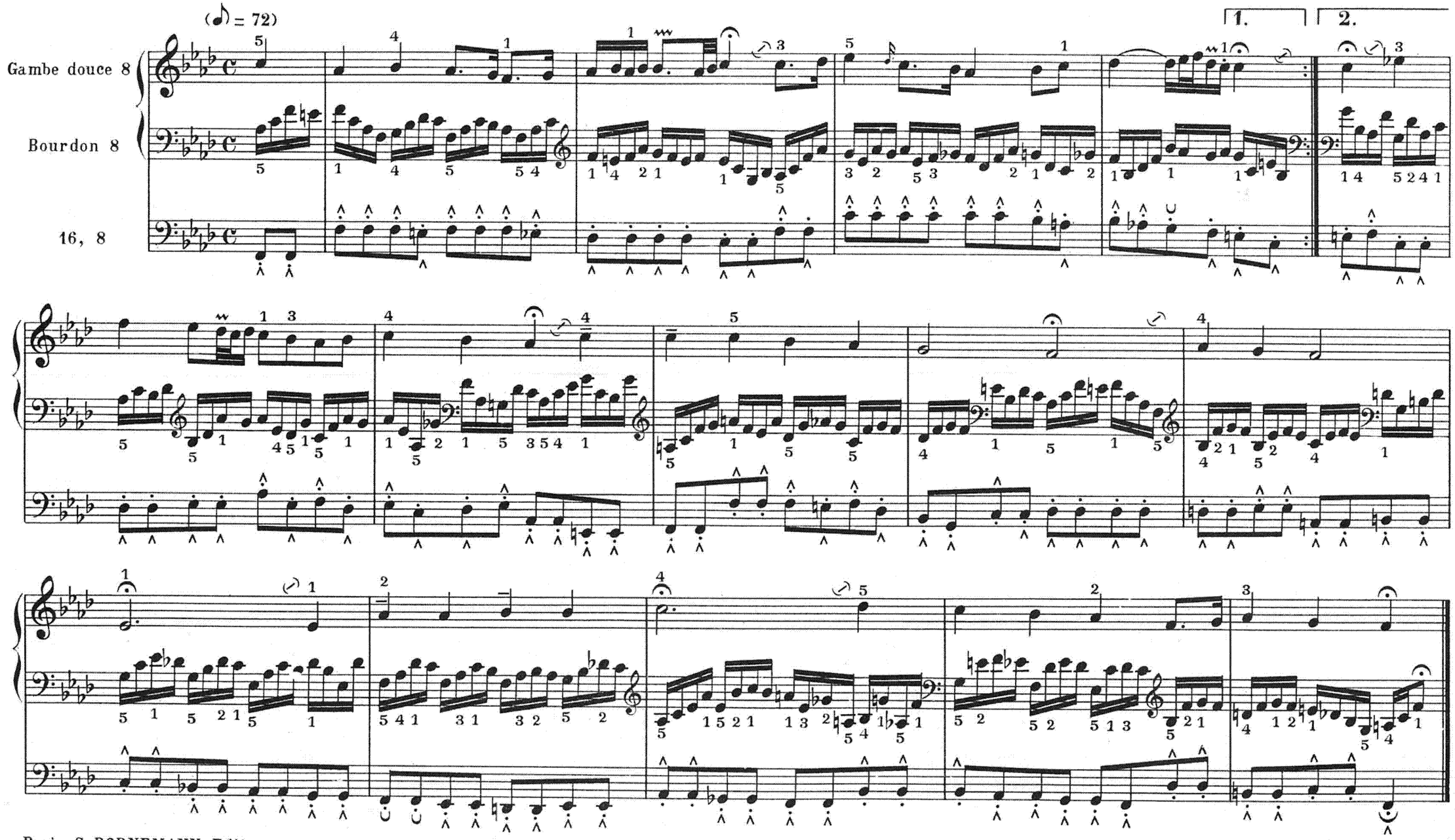
Unto Thee I cry, o Lord Jesus, I beg
Thee to hear my complaints.
Bestow grace upon me at this
time, let me not be discouraged.
Grant me right beliefs,
o Lord, that I may live for Thee, be
useful to those near, and
hold to Thy word.