Nº 27.

CHRIST LAG IN TODESBANDEN

Christ lag in Todesbanden,
für uns're Sünd' gegeben,
der ist wieder erstanden,
und hat uns bracht das Leben;
dess wir sollen fröhlich sein,
Gott loben und ihm dankbar sein,
und singen Halleluja. Halleluja!

CHRIST GISAIT DANS LES LIENS DE LA MORT

Christ gisait dans les liens de la mort, pour nos péchés. Il est ressuscité et nous a apporté la vie. Nous devons donc en être joyeux, louer Dieu et, dans notre reconnaissance, chanter Alleluia!

CHRIST LAY IN THE BONDS OF DEATH

Christ lay in the bonds of death, for our sins. He has risen again and brought us Life, so we must rejoice, praise God, be thankful and sing Hallelujah!

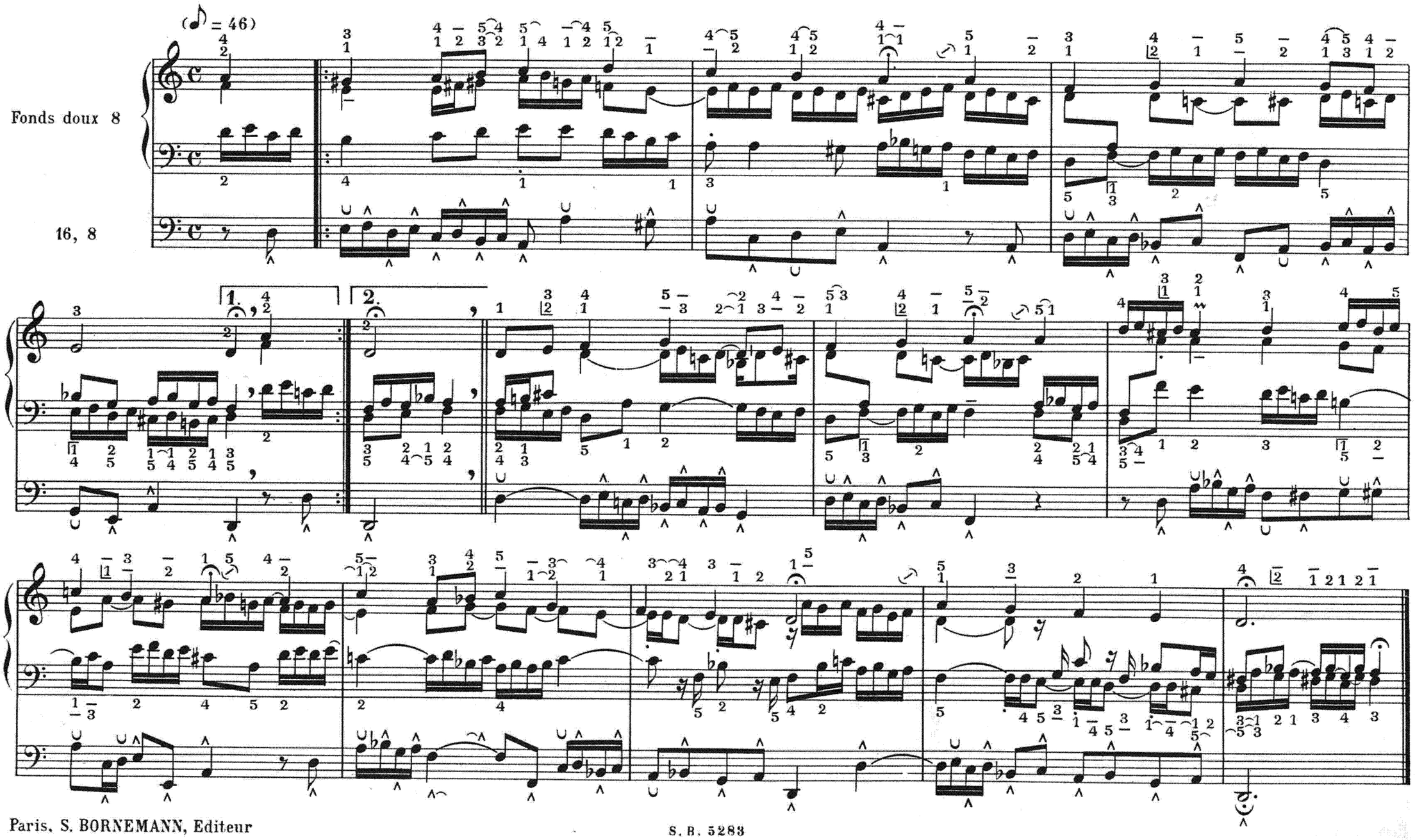

Paris, S. BORNEMANN, Editeur

S. B. 5283