SONATA IV

Primitivement Interlude pour Hautbois d'Amour et Viole de Gambe (avec continuo) commençant la 2e partie de la cantate: Cœli ennarant (Psaume **19**) (Bgs № **76**)

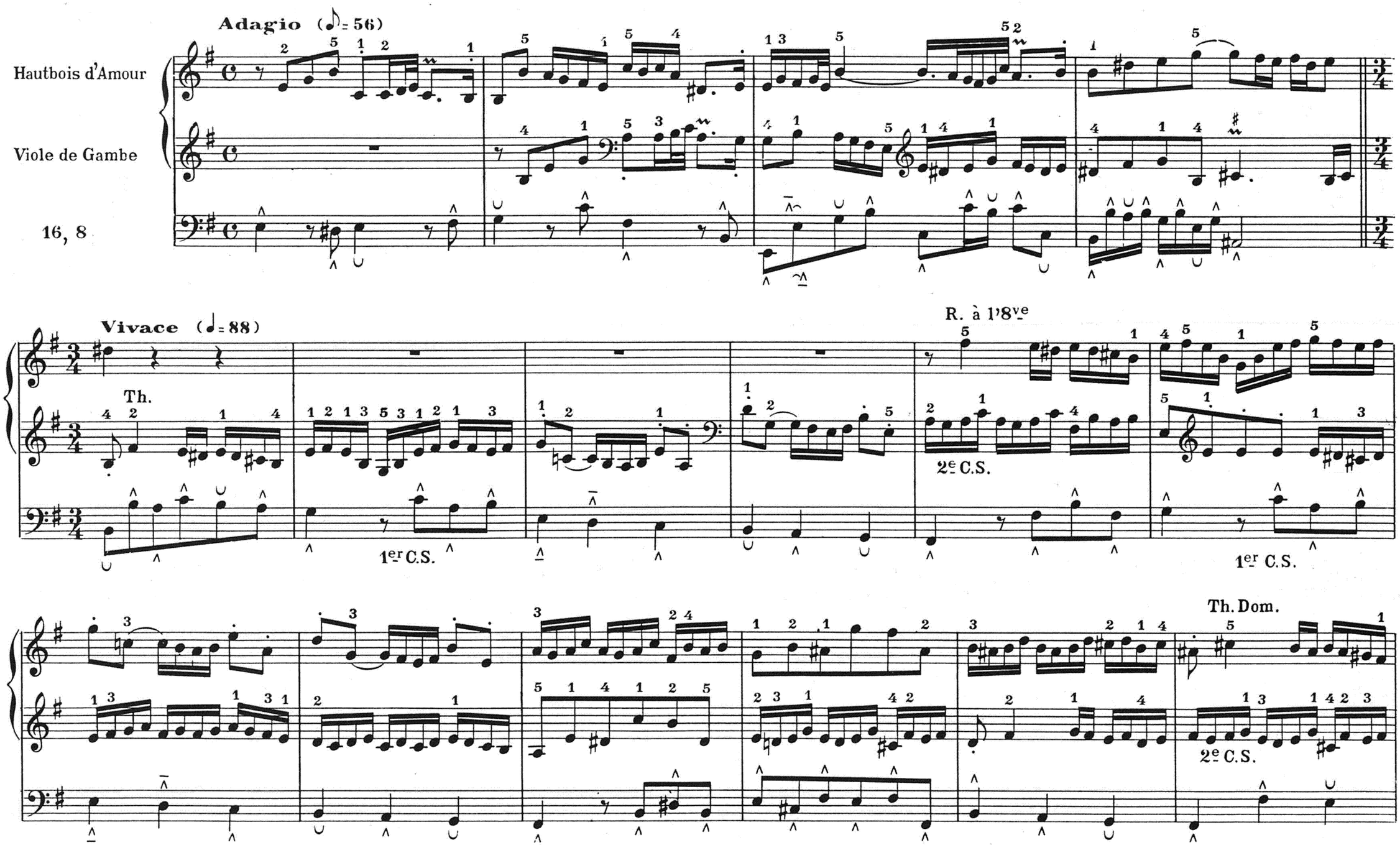

PARIS, S. BORNEMANN, Editeur
Copyright 1939 by S. BORNEMANN

Tous droits d'execution de reproduction et d'arrangements reserves pour tous pays.

2e C.S.

R. à l'8ve

1er C.S.

1er C.S.

S. Dom.

Th.

R. à l'8ve

1er C.S.

2e C.S.

1er C.S.

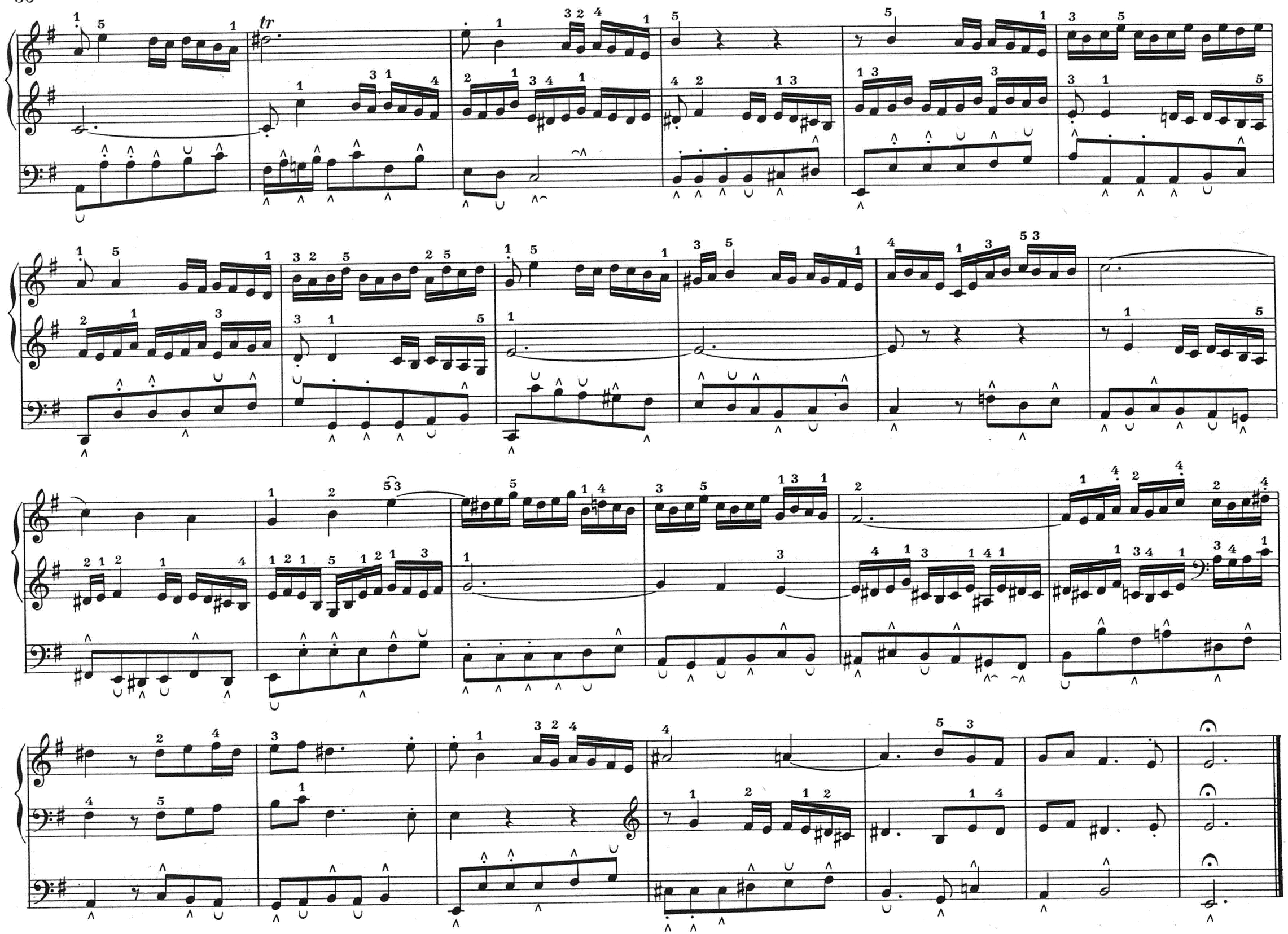
tr

Andante (♪ = 80)

Flûte 8

Salicional 8

Bourdon 8

Th.

C.S.

R.Unis.

Dom.

1er P.

S.Dom.
Th.

C.S.

C.S.

R. à l'8ve

2e P.

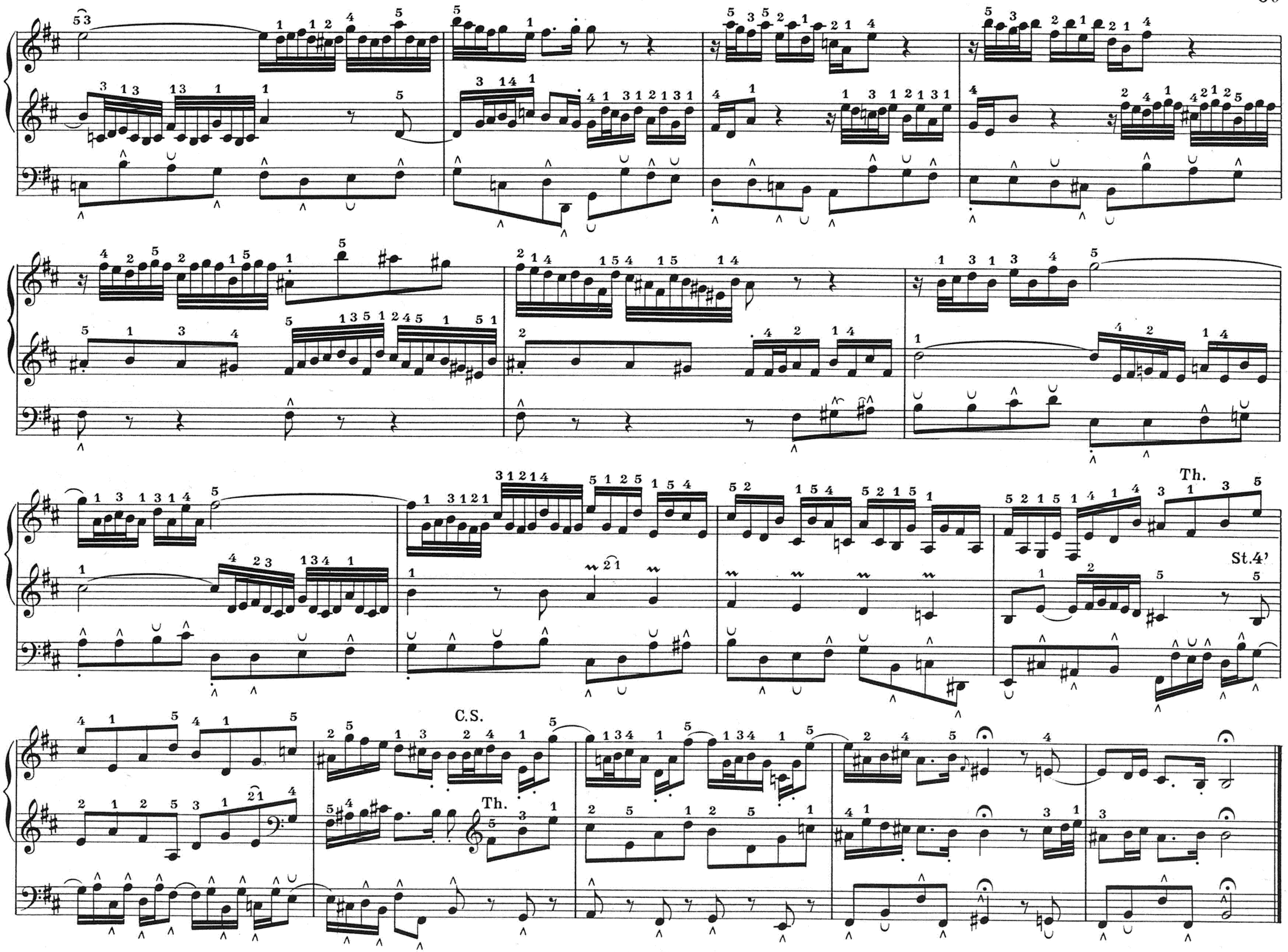
Th.
St.4'
C.S.
Th.

Un poco allegro (♪ = 104)

Flûtes 8,4 et Nazard

I

II

16, 8

S.

C.S.

R

2e C.S.

1er C.S.

S.

2e C.S.

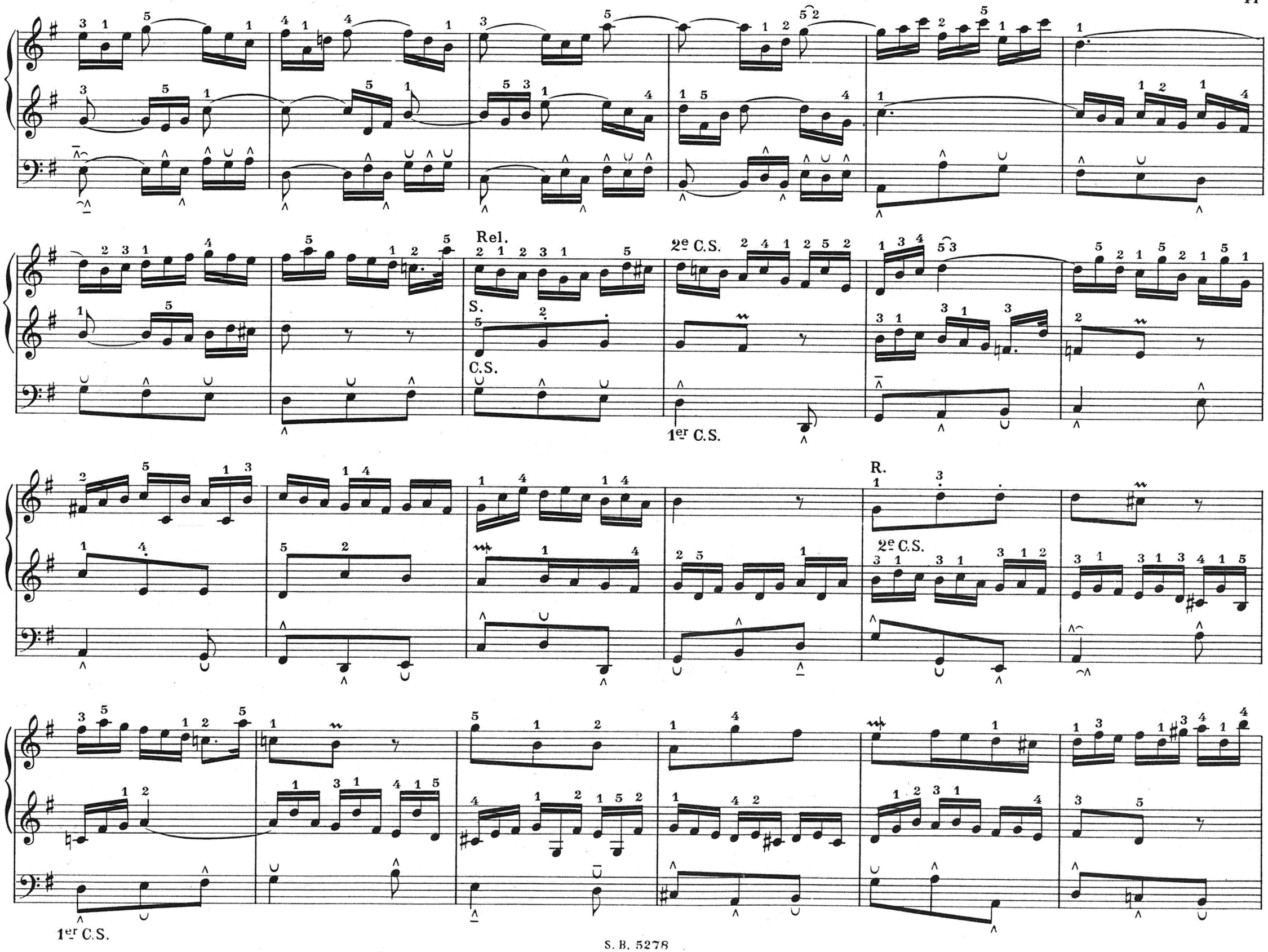
Rel.
S.
C.S.
2e C.S.
1er C.S.
R.
2e C.S.
1er C.S.

S. Dom.

S.

Prin.

S.

1er C.S.

2e C.S.

1er C.S.

2e C.S

S.