No. 14.

WIR CHRISTENLEUT'

Wir Christenleut', wir Christenleut'
han' jetz und Freud,
weil uns zum Trost
ist Christus Mensch geboren,
hat uns erlöst, wer sich dess tröst
und glaubet fest,
soll nicht werden verloren.

NOUS, CHRETIENS, REJOUISSONS-NOUS

Nous, Chrétiens, réjouissons-nous,
parce que, pour notre consolation,
Christ est né homme.
Il nous a rachetés.
Celui qui se confie à Lui et croit
en Lui ne peut pas périr.

WE, CHRISTIANS, REJOICE
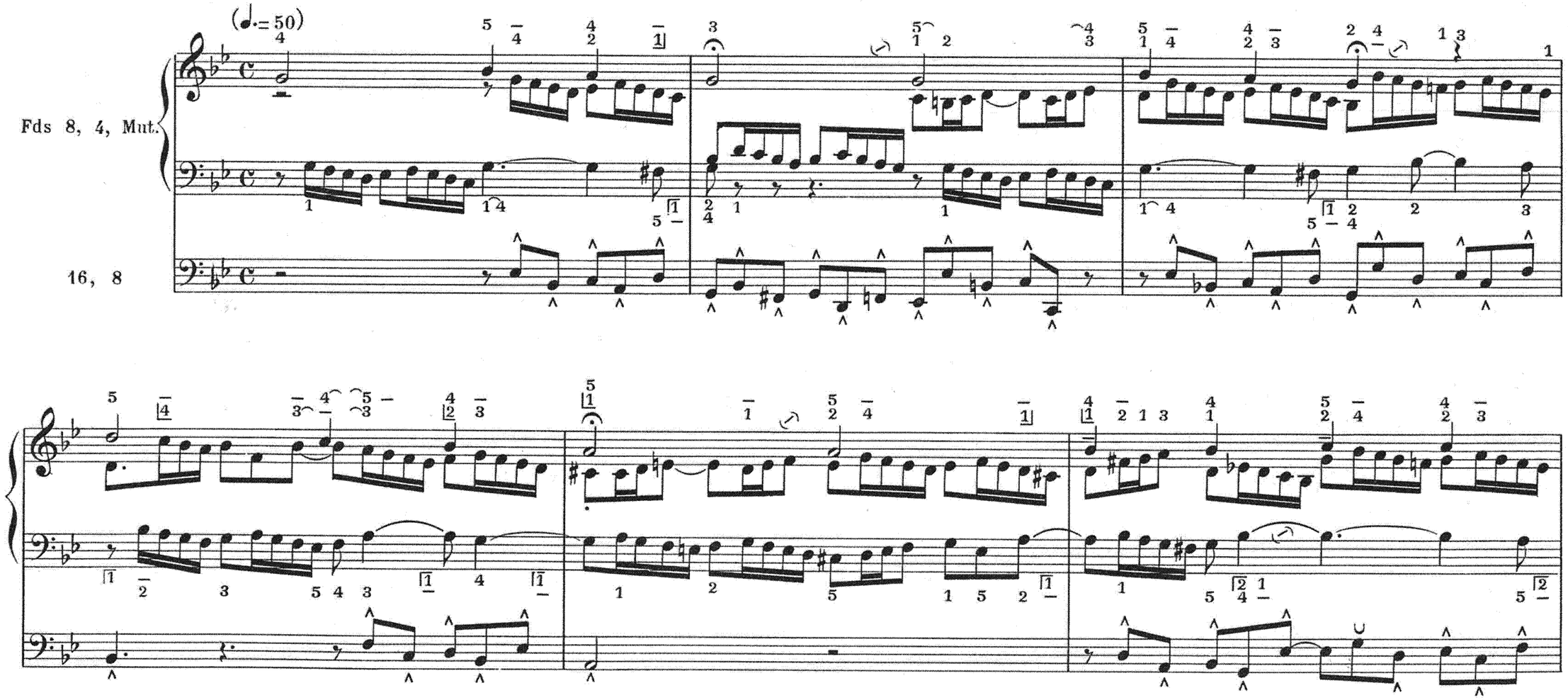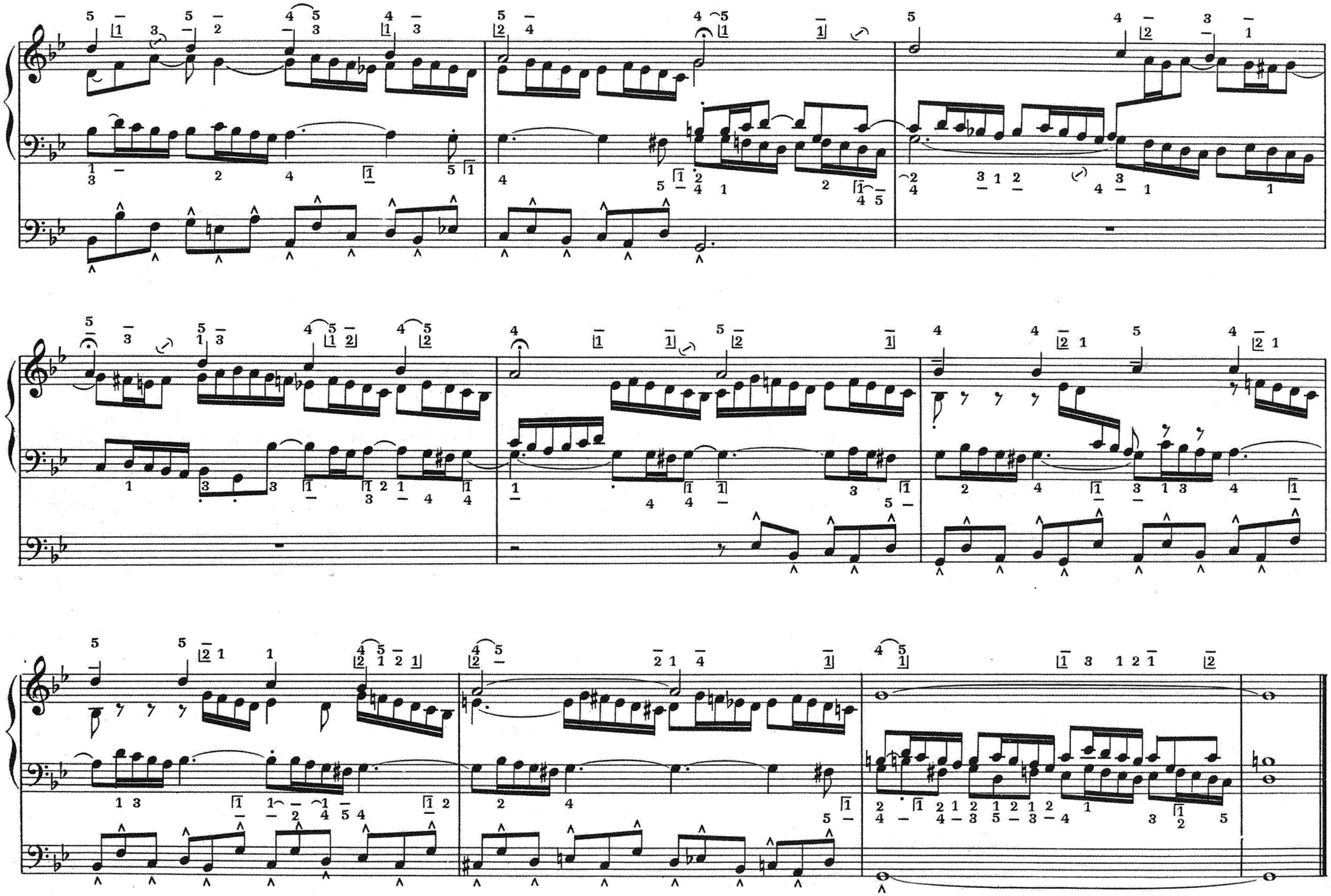
We, Christians, rejoice,
because Christ was born
as a man to comfort us.
He has redeemed us.
He who puts his trust
and believes in Him
shall never perish.