№ 32.

JESU, MEINE FREUDE

Jesu, meine Freude,
meines Herzens Weide,
Jesu, meine Zier,
ach wie lang', ach lange
ist dem Herzen bange,
und verlangt nach dir.
Gottes Lamm, mein Bräutigam
ausser dir soll mir auf Erden
nichts sonst liebers werden.

JÉSUS, MA JOIE

Jésus, ma joie, nourriture de mon cœur, Jésus, ma parure, Agneau de Dieu, mon époux, en dehors de Toi, rien ne peut me charmer. Ah, depuis si longtemps mon cœur anxieux soupire après Toi! Rien ici-bas ne peut m'être cher sans Toi.

JESUS, MY JOY

Jesus, my joy, my hearts delight,
Jesus, my treasure, Lamb of God,
my bridegroom, beside Thee, nothing
can charm me. O how long has my
heart been anxious and longed for
Thee. Nothing on earth can be,
dear to me without Thee.

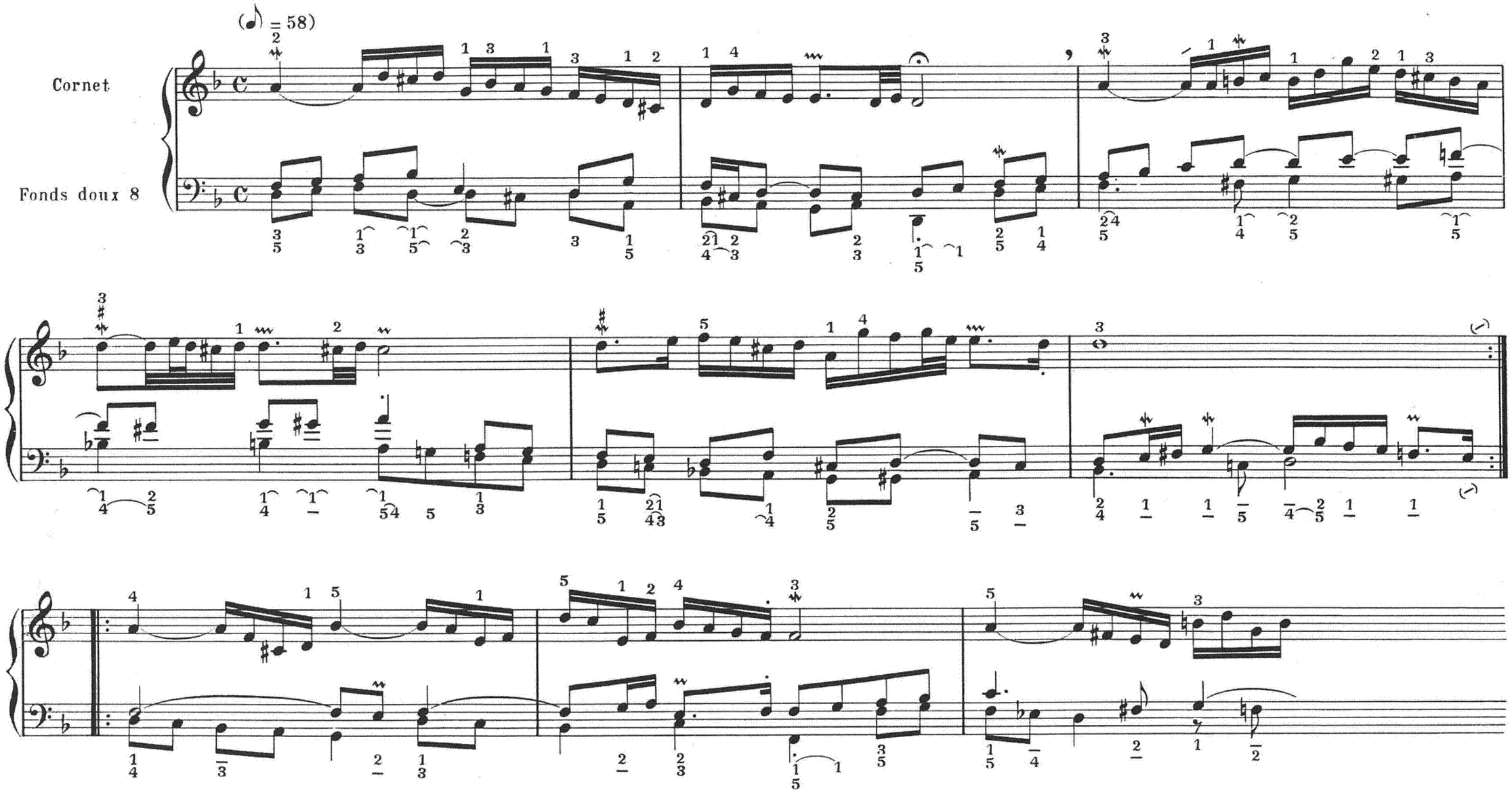

Paris, S. BORNEMANN, Editeur