No. 15.

WER NUR DEN LIEBEN GOTT LÄSST WALTEN

Wer nur den lieben Gott lässt walten
und hoffet auf ihm allezeit,
den wird er wunderbar erhalten
in allem Kreuz und Traurigkeit.
Wer Gott, dem Allerhöchsten, traut,
der hat auf keinen Sand gebaut.

CELUI QUI SE LAISSE GUIDER PAR LE BON DIEU

Celui qui se laisse guider par
le Bon Dieu et met toujours
en Lui son espoir trouvera un
soutien merveilleux en Lui dans
la misère et la tristesse. Celui
qui a confiance en Dieu, le
Très-Haut, n'a pas bâti sur le sable.

HE WHO SUFFERS OUR GOD TO GUIDE HIM

He who suffers our God to
guide him and always hopes
in Him will be wondrously
upheld in all need and sadness.
He who trusts in God, the Almighty,
has not built on sand.

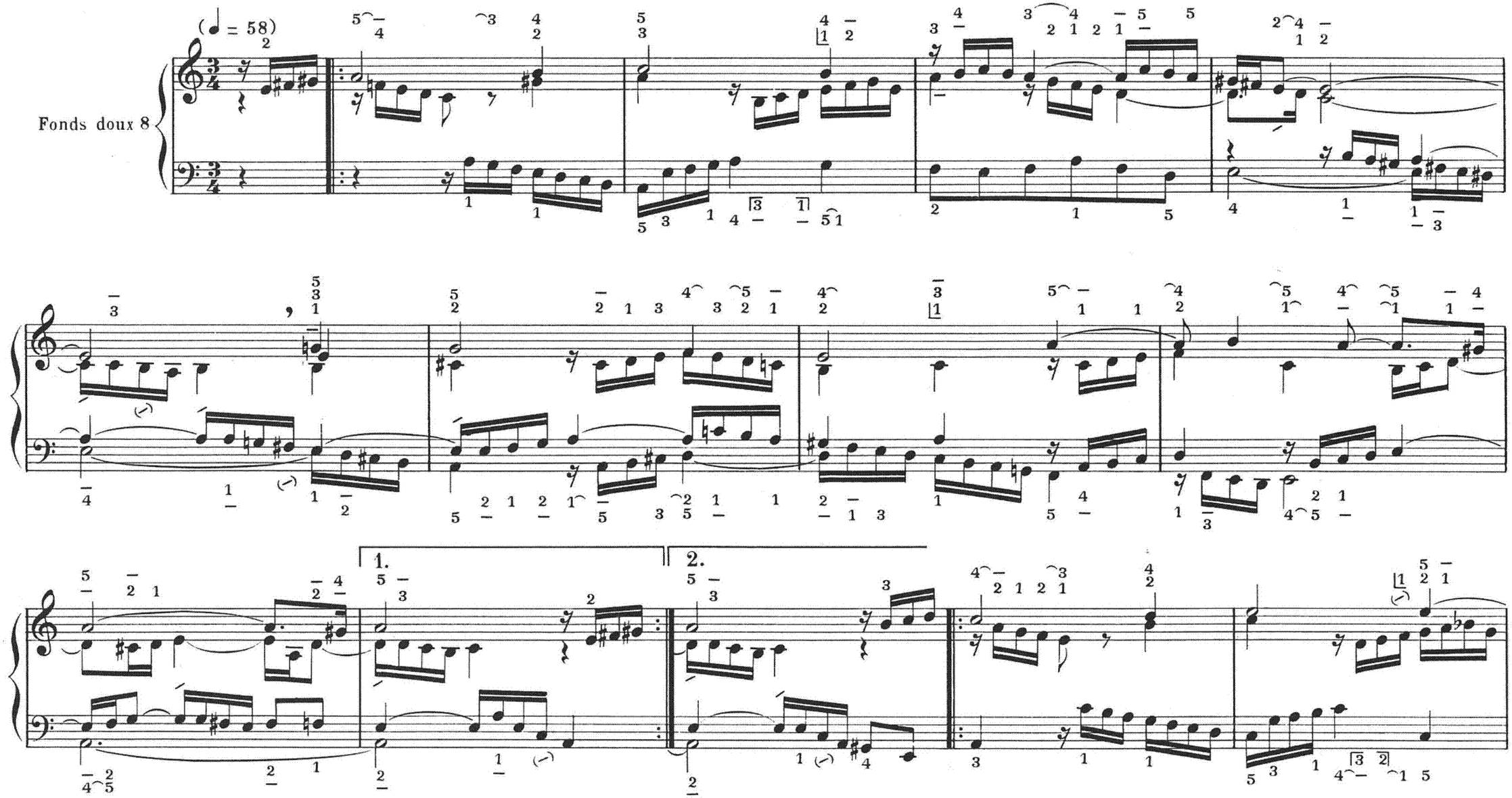

Paris, S. BORNEMANN, Editeur.

S. B. 5291

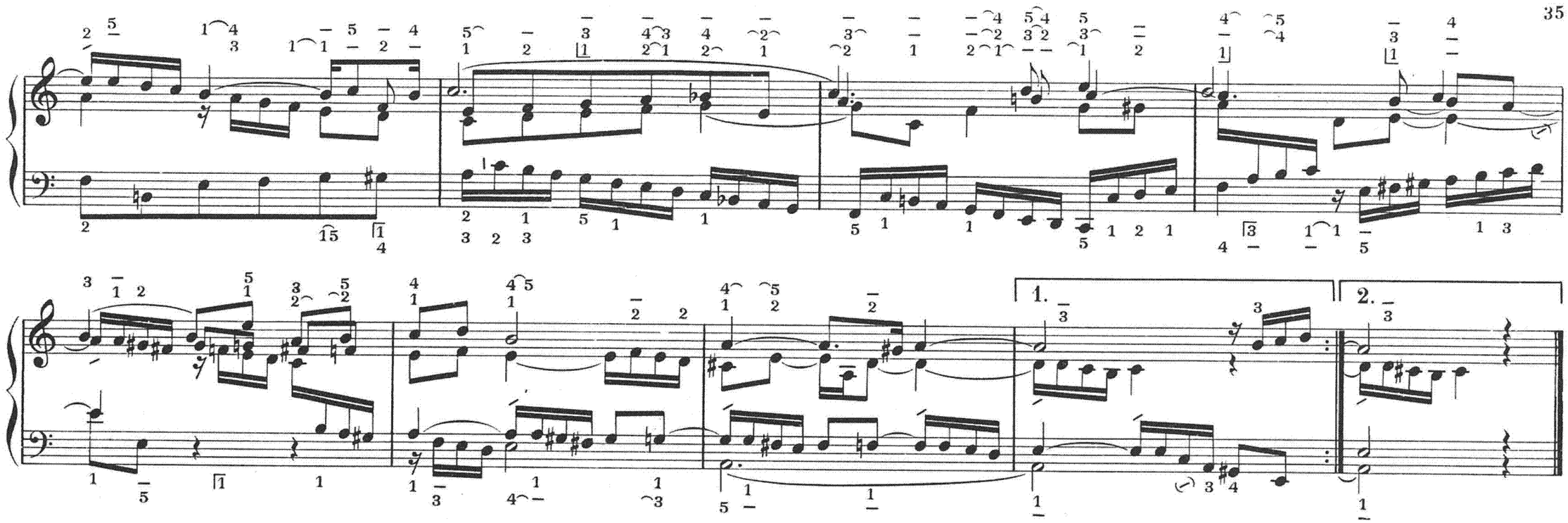

Nº 16.

WER NUR DEN LIEBEN GOTT LÄSST WALTEN

(Text wie Nº 15.)

CELUI QUI SE LAISSE GUIDER PAR LE BON DIEU

(même texte que Nº 15.)

HE WHO SUFFERS OUR GOD TO GUIDE HIM
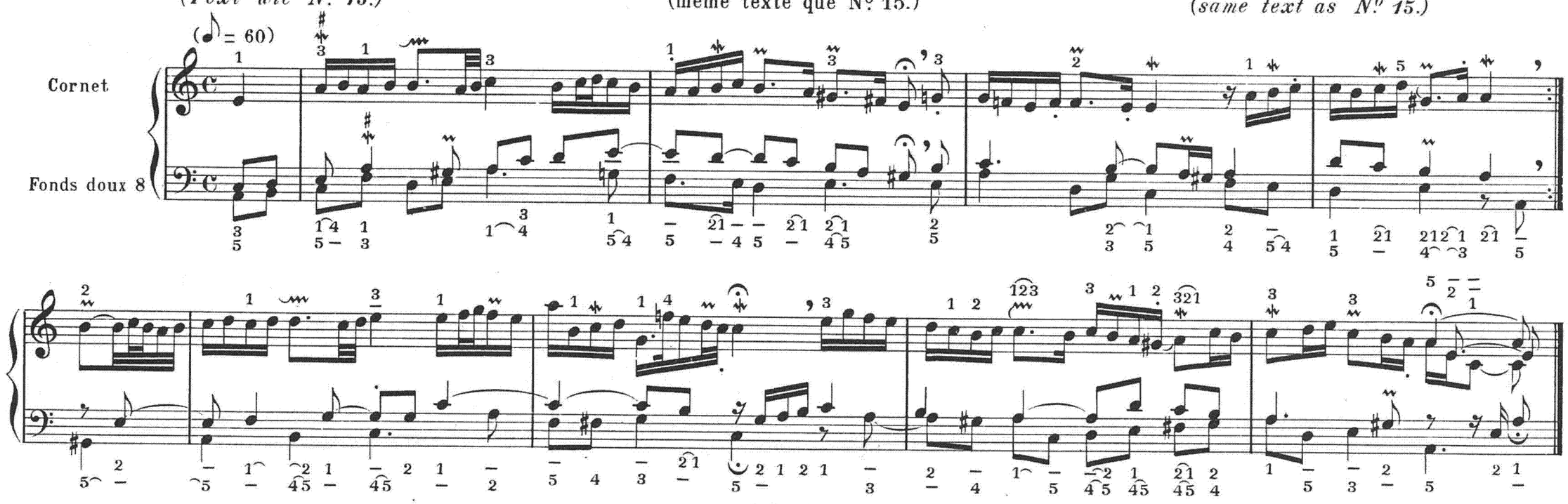
(same text as Nº 15.)