No 12

VOM HIMMEL HOCH, DA KOMM' ICH HER

Vom Himmel hoch, da komm ich her,
ich bring euch gute neue Mär,
der guten Mär bring ich so viel,
davon ich sing'n und sagen will.

DU HAUT DES CIEUX JE VIENS ICI

Du haut des Cieux je viens ici vous apporter de bonnes nouvelles. Je vous apporte tant de bonnes nouvelles que je veux vous les dire dans mes chants.

FROM HIGHEST HEAVEN COME I HERE

From highest Heaven come I here
and bring you good tidings.
I bring you many good tidings
whereof I will speak and sing.

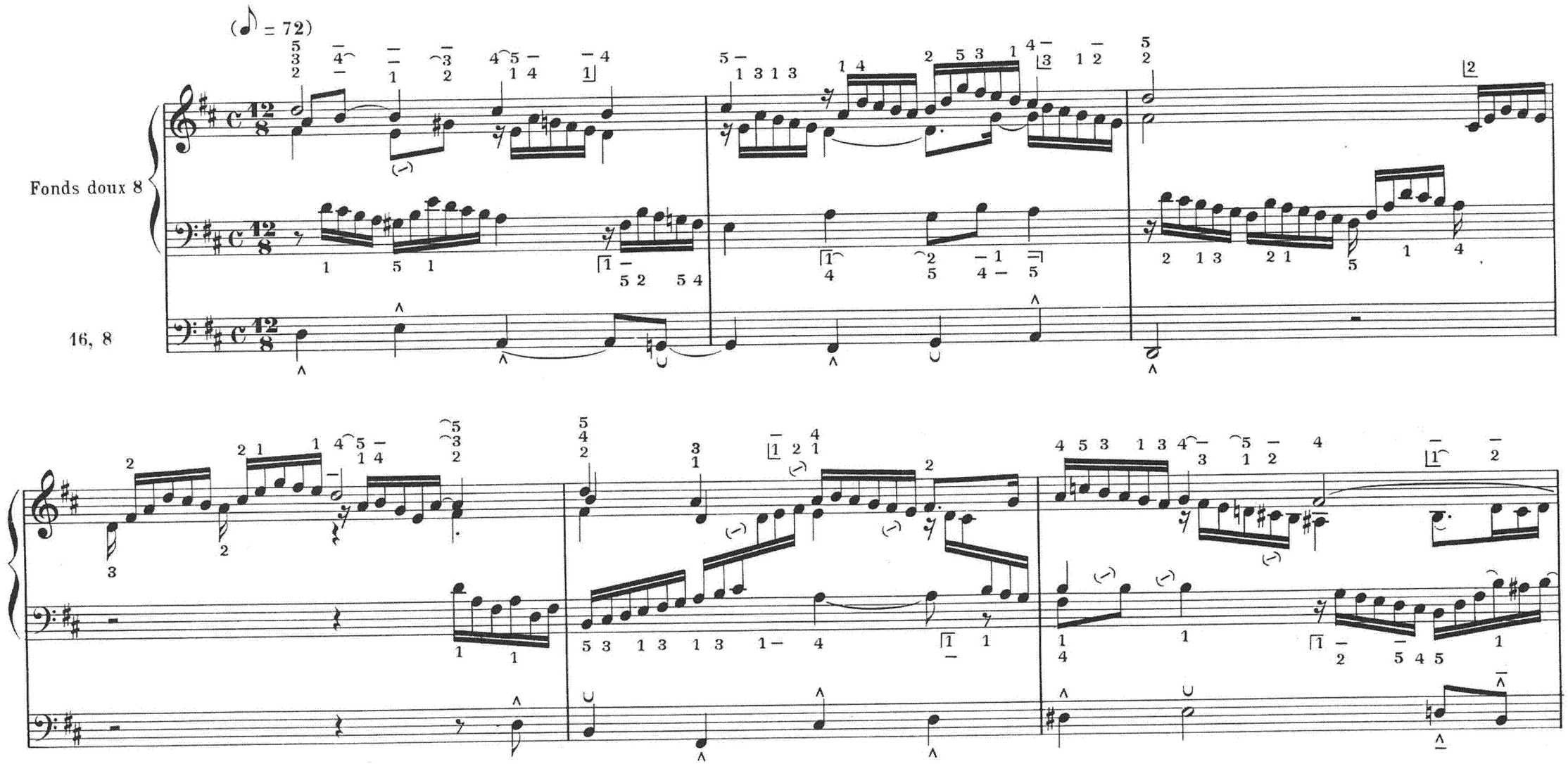

Paris, S. BORNEMANN, Editeur.
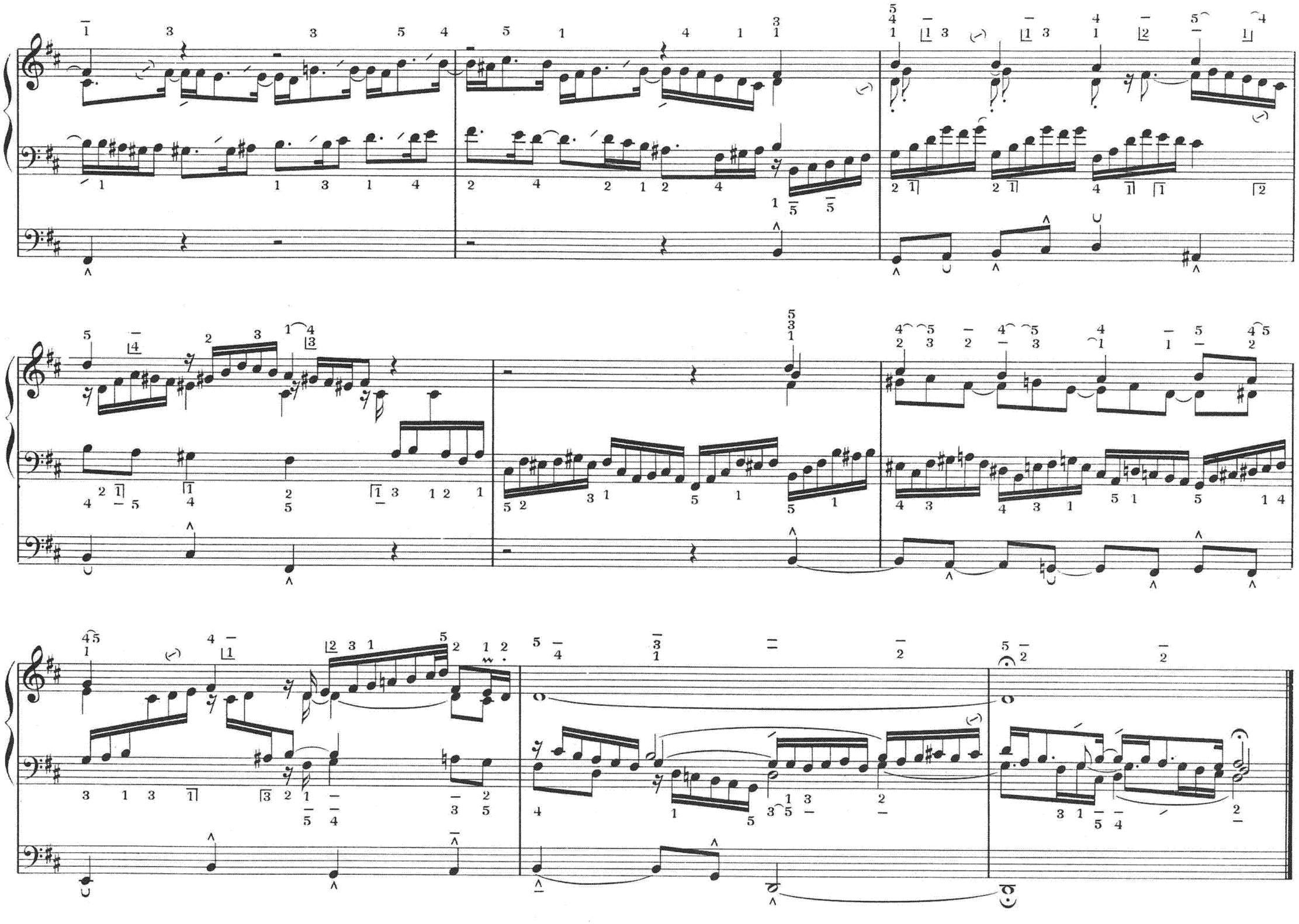
S. B. 5291