Nº 8.

VOM HIMMEL HOCH, DA KOMM' ICH HER

Vom' Himmel hoch, da komm' ich her,
ich bring euch gute, neue Mär,
der guten Mär bring ich so viel,
davon ich sing'n und sagen will.

DU HAUT DU CIEL JE VIENS ICI

Du haut du Ciel je viens ici vous apporter de bonnes nouvelles. Je vous apporte tant de bonnes nouvelles que je veux vous les dire par des chants.

FROM HEAVEN ABOVE I COME HERE
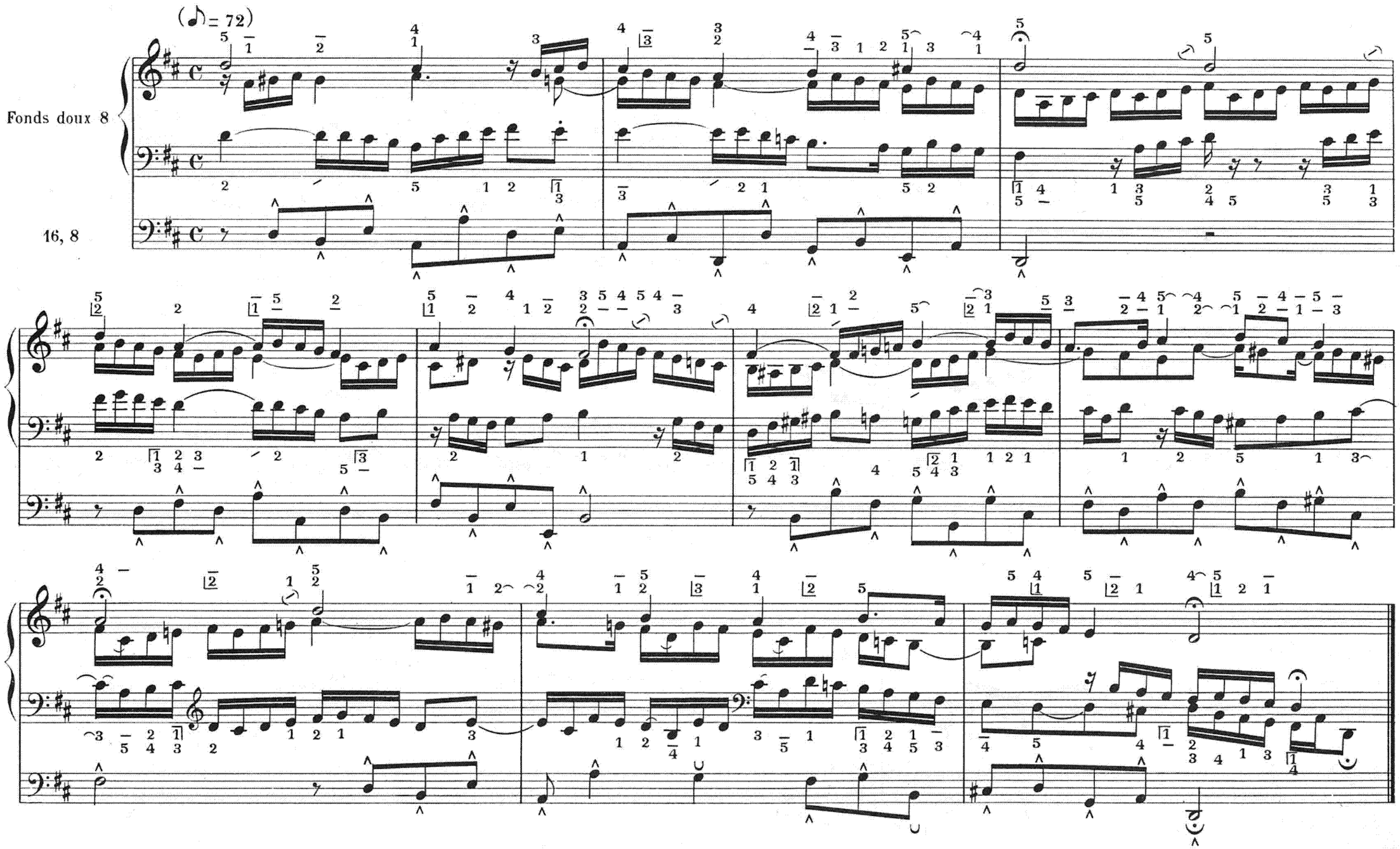
From Heaven above I come here
to bring you good tidings.
I bring you so many good
tidings that I will speak
and sing about them.