Nº 20.

GOTTES SOHN IST KOMMEN

Gottes Sohn ist kommen
uns Allen zu Frommen
hie auf diese Erden
in armen Geberden,
dass er uns von Sünde
freie und entbinde.

LE FILS DE DIEU EST VENU

Le Fils de Dieu est venu
pour notre bien à tous
sur la terre, sous des
dehors pauvres, pour
nous délivrer du péché.

THE SON OF GOD IS COME

The Son of God is come
to benefit us all on this
earth. He came in lowliness
to deliver us from sin.

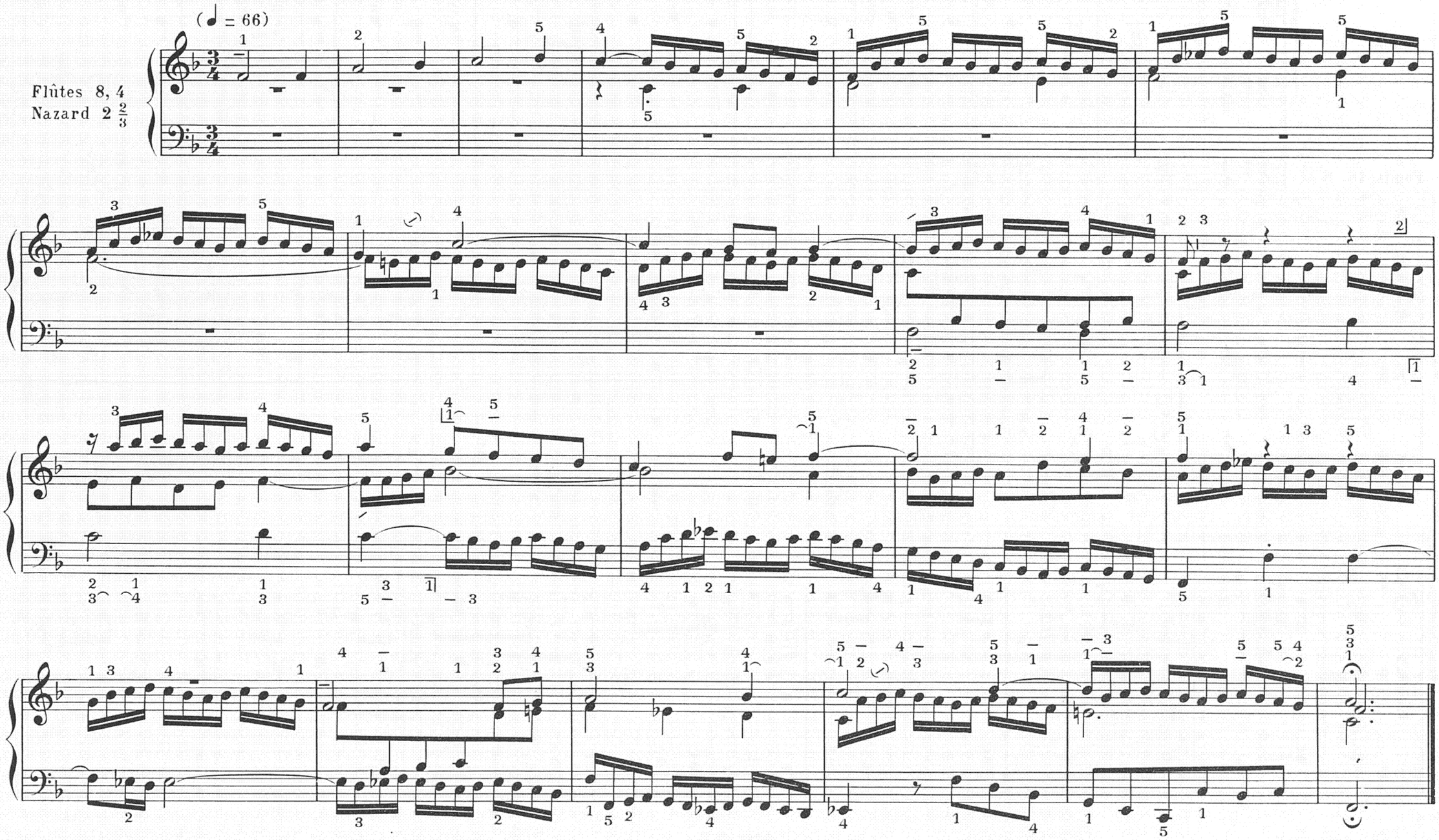

Paris, S. BORNEMANN, Editeur.