No. 11.

CHRISTUM WIR SOLLEN LOBEN SCHON

Christum wir sollen loben schon,
der reinen Magd Marien Sohn,
so weit die liebe Sonne leucht't
und an aller Welt Ende reicht.

NOUS DEVONS LOUER LE CHRIST

Nous devons louer le Christ,
Fils de la pure Vierge Marie,
partout où le soleil brille,
et jusqu'aux confins du monde.

LET US PRAISE CHRIST
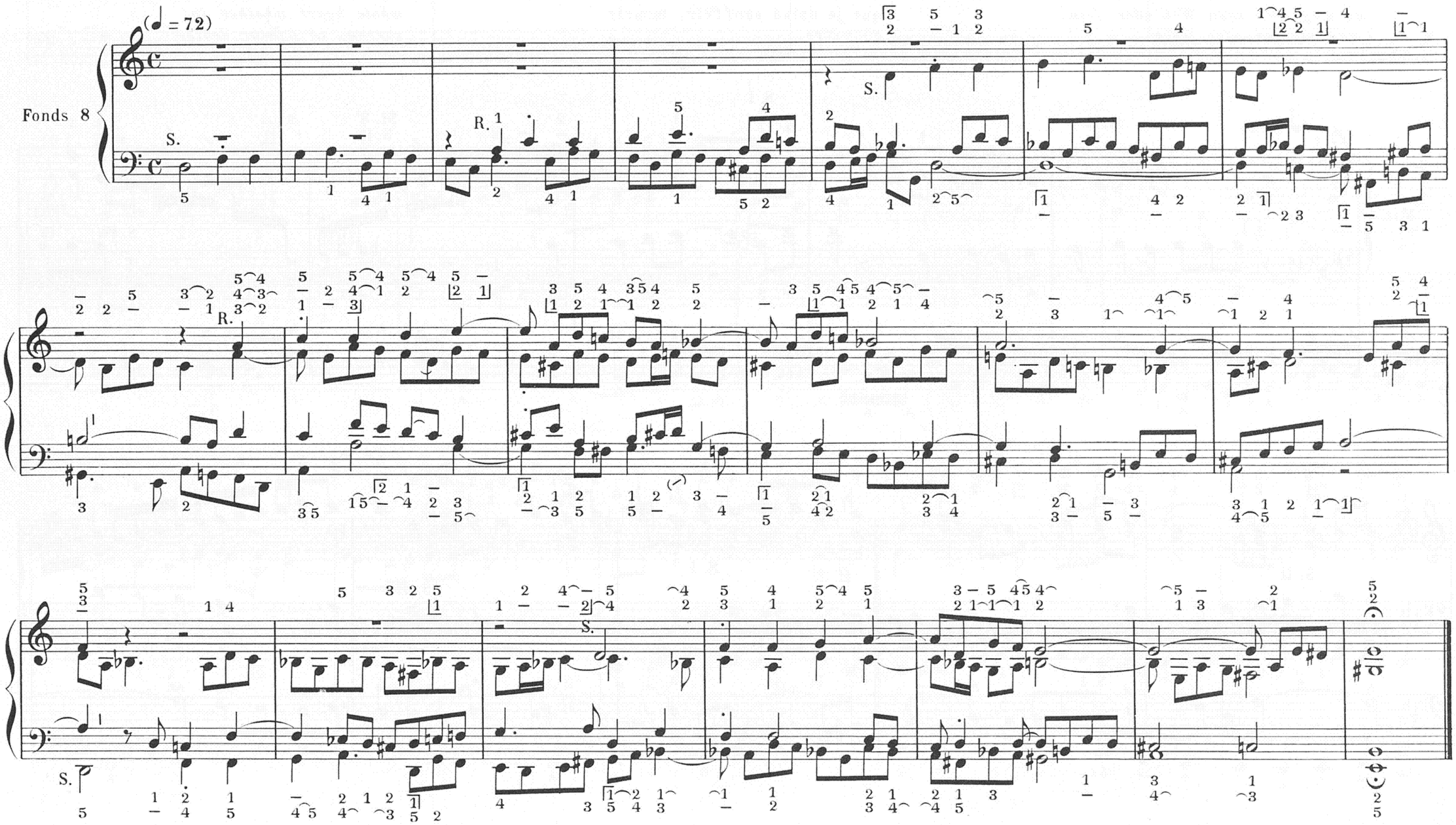
Let us praise Christ, the Son
of the pure Virgin Mary,
as far as the sun shines
and to the far ends of the Earth.