Nº 1.

Annotations, doigtés
de MARCEL DUPRÉ

J. S. BACH

ACH GOTT UND HERR

Ach Gott und Herr,
wie gross und schwer
sind mein' begangne' Sünden;
da ist niemand,
der helfen kann,
in dieser Welt zu finden.

AH! SEIGNEUR DIEU

Ah! Seigneur Dieu,
comme ils sont graves et lourds
les péchés commis!
Il n'est personne
qui puisse nous secourir
en ce monde.

O LORD MY GOD

O Lord my God,
how grievous and heavy
are my sins!
There is none
to bring help
in this world.

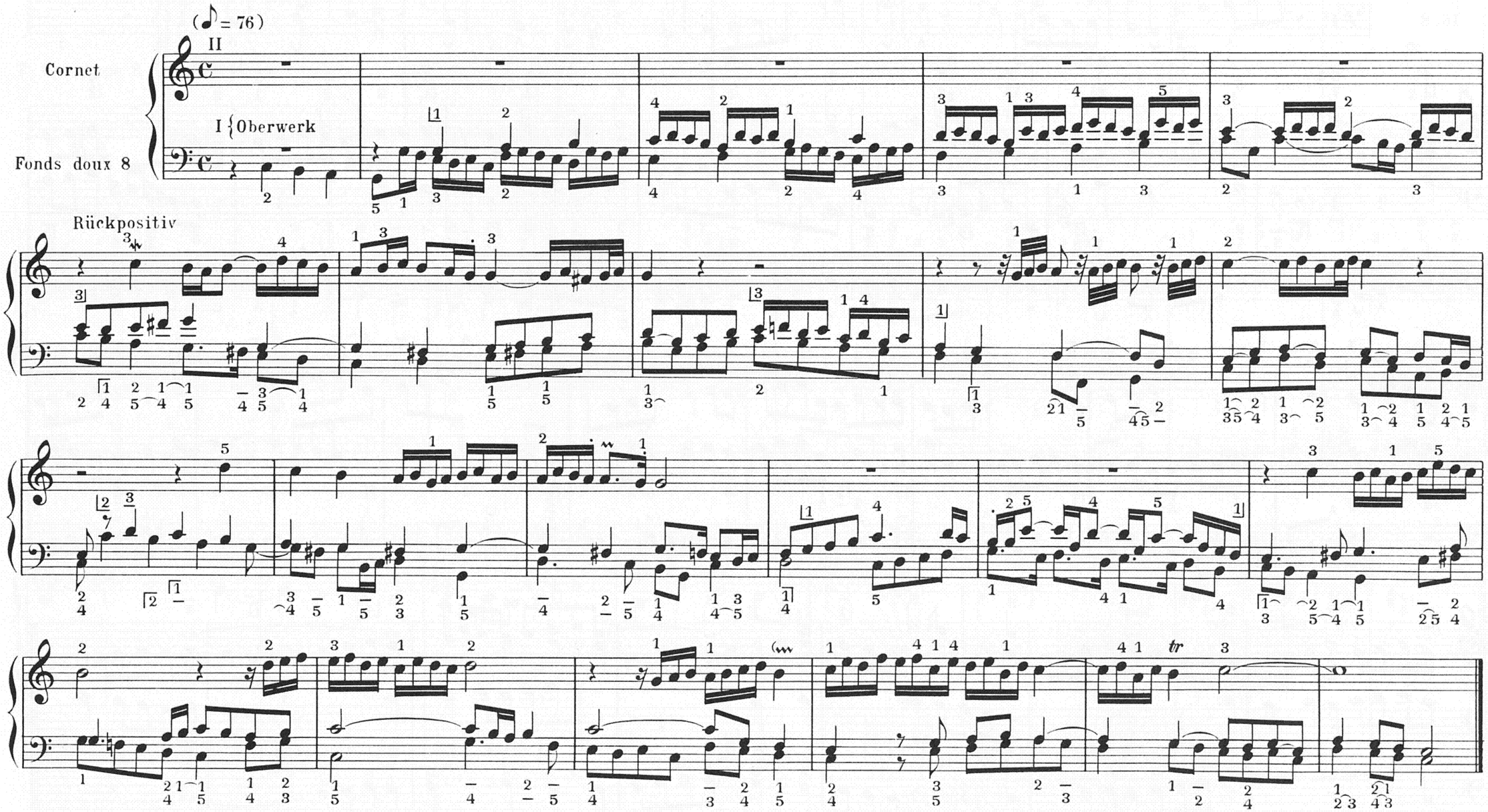

Paris, S. BORNEMANN, Editeur.
Copyright 1941 by S. BORNEMANN.

S. B. 5290

Tous droits d'exécution de reproduction et d'arrangements réservés pour tous pays