No. 4.

LOB SEI DEM ALLMÄCHTIGEN GOTT

Lob sei dem allmächtigen Gott,
der unser sich erbarmet hat,
gesandt sein'n allerliebsten Sohn,
aus ihm geborn im höchsten Thron.

LOUÉ SOIT LE DIEU TOUT-PUISSANT

Loué soit le Dieu Tout-Puissant
qui a eu pitié de nous et, de son
Trône suprême, nous a envoyé son
Fils unique bien-aimé.

PRAISED BE ALMIGHTY GOD

Praised be Almighty God
who has pitied us and sent us
His beloved and only begotten
Son from His high Throne.

(Conditor alme siderum)

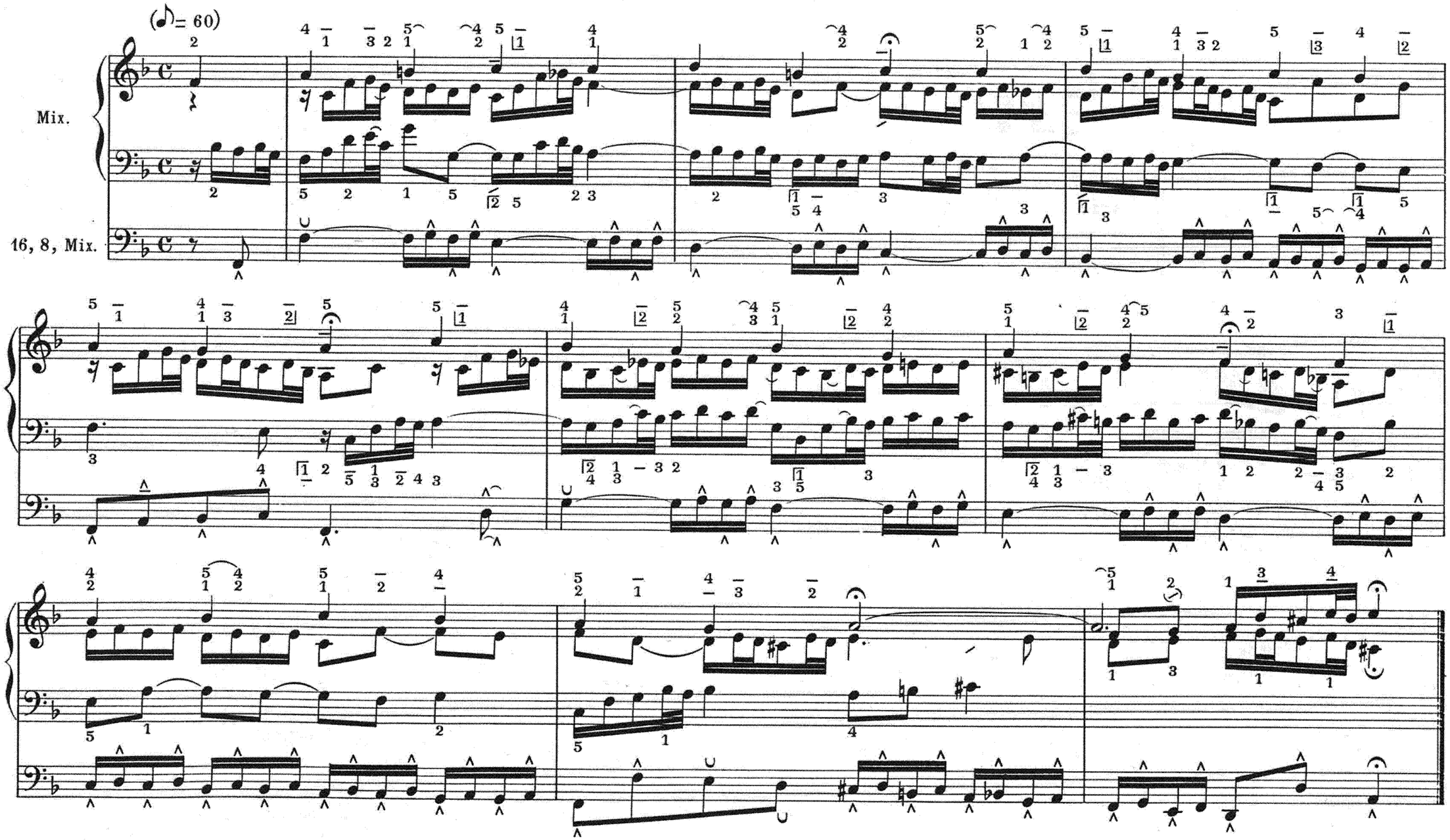

Paris, S. BORNEMANN, Editeur

S. B. 5283