Nº 30.

ERSTANDEN IST DER HEIL'GE CHRIST

Erstanden ist der heil'ge Christ,
Alleluja, Alleluja!
der aller Welt ein Tröster ist,
Alleluja, Alleluja!

LE SAINT CHRIST EST RESSUSCITÉ

Le Saint Christ est ressuscité.
Alleluia! Alleluia!
Il est pour le monde entier un
Consolateur. Alleluia! Alleluia!

OUR HOLY LORD IS RISEN

Our holy Lord is risen,
Alleluia, Alleluia!
He is the comforter of the world.
Alleluia, Alleluia!

(Surrexit Christus hodie)

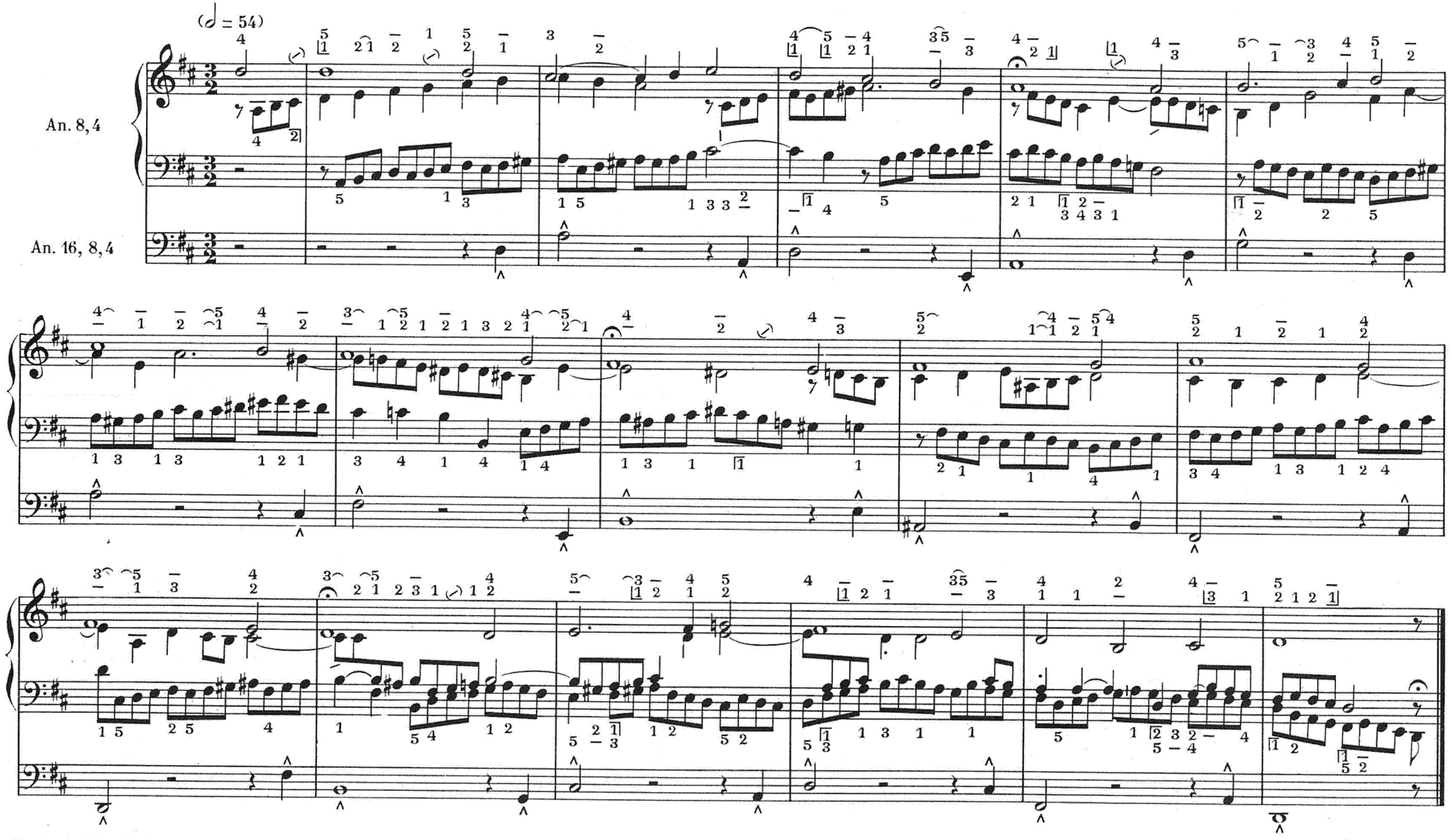

Paris, S. BORNEMANN, Editeur

S. B. 5283