Nº 43.

WER NUR DEN LIEBEN GOTT LÄSST WALTEN

Wer nur den lieben Gott lässt walten,
und hoffet auf ihn allezeit,
den wird er wunderbar erhalten
in aller Not und Traurigkeit.
Wer Gott, dem Allerhöchsten, traut,
der hat auf keinen Sand gebaut.

CELUI QUI SE LAISSE GUIDER PAR LE BON DIEU

Celui qui se laisse guider par le
bon Dieu et met toujours en Lui son
espoir trouvera un soutien merveilleux
en Lui dans la misère et la détresse.
Celui qui a confiance en Dieu, le
Tout Puissant, n'a pas bâti sur le sable.

(Psaume XL Verset XXII)

HE THAT SUFFERETH GOD TO GUIDE HIM

He that suffereth God
to guide him and always hopes in
Him will be wonderfully upheld in
all need and sadness. He who
trusts in God, the Almighty, has
not built on sand.

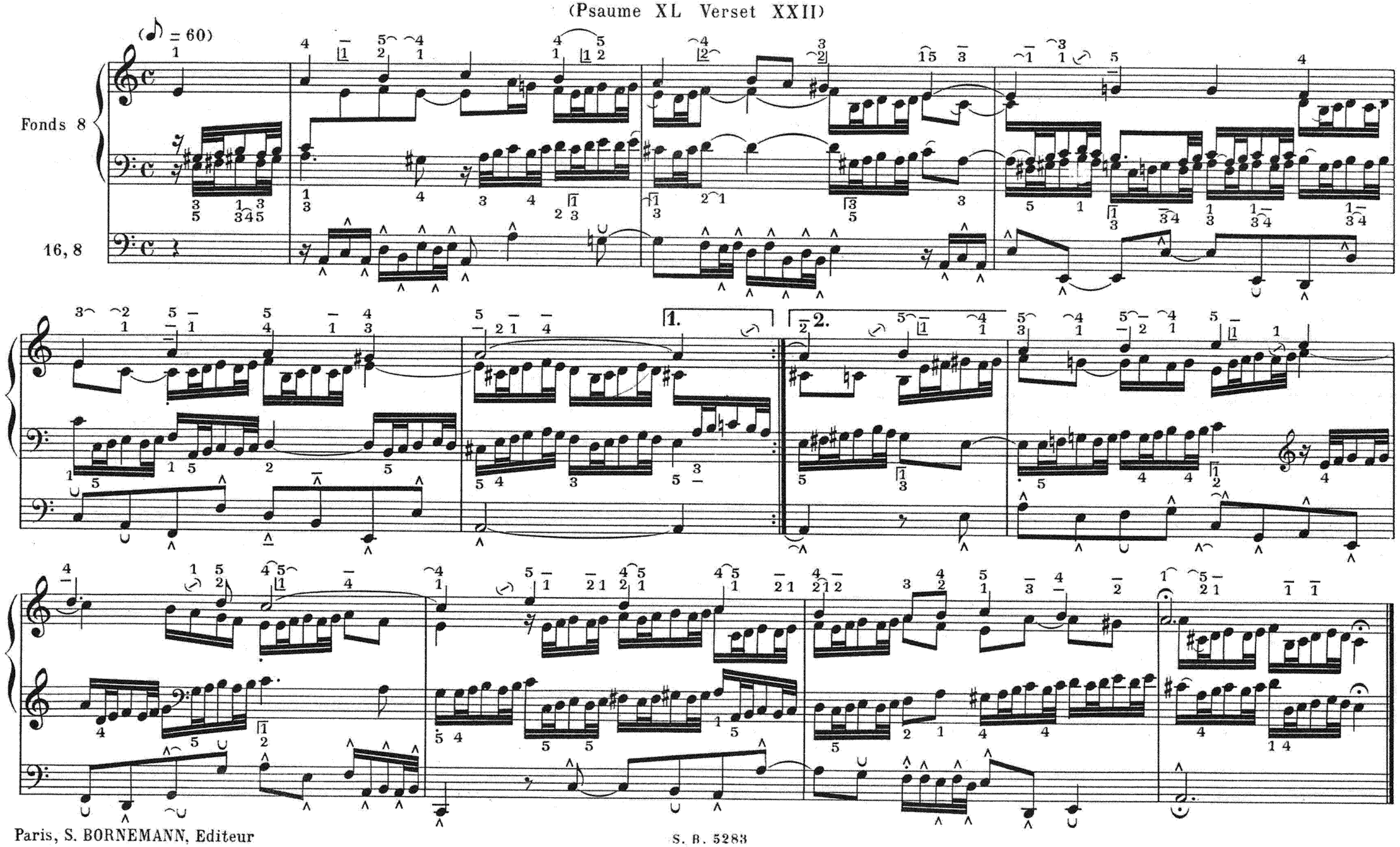

Paris, S. BORNEMANN, Editeur