Nº 5.

CHRISTE, ALLER WELT TROST

(Text wie Nº 2)

CHRIST, CONSOLATEUR DE TOUS LES HOMMES

(même texte que Nº 2)

CHRIST, COMFORTER OF THE WORLD

(same text as Nº 2)

(♩. = 44)
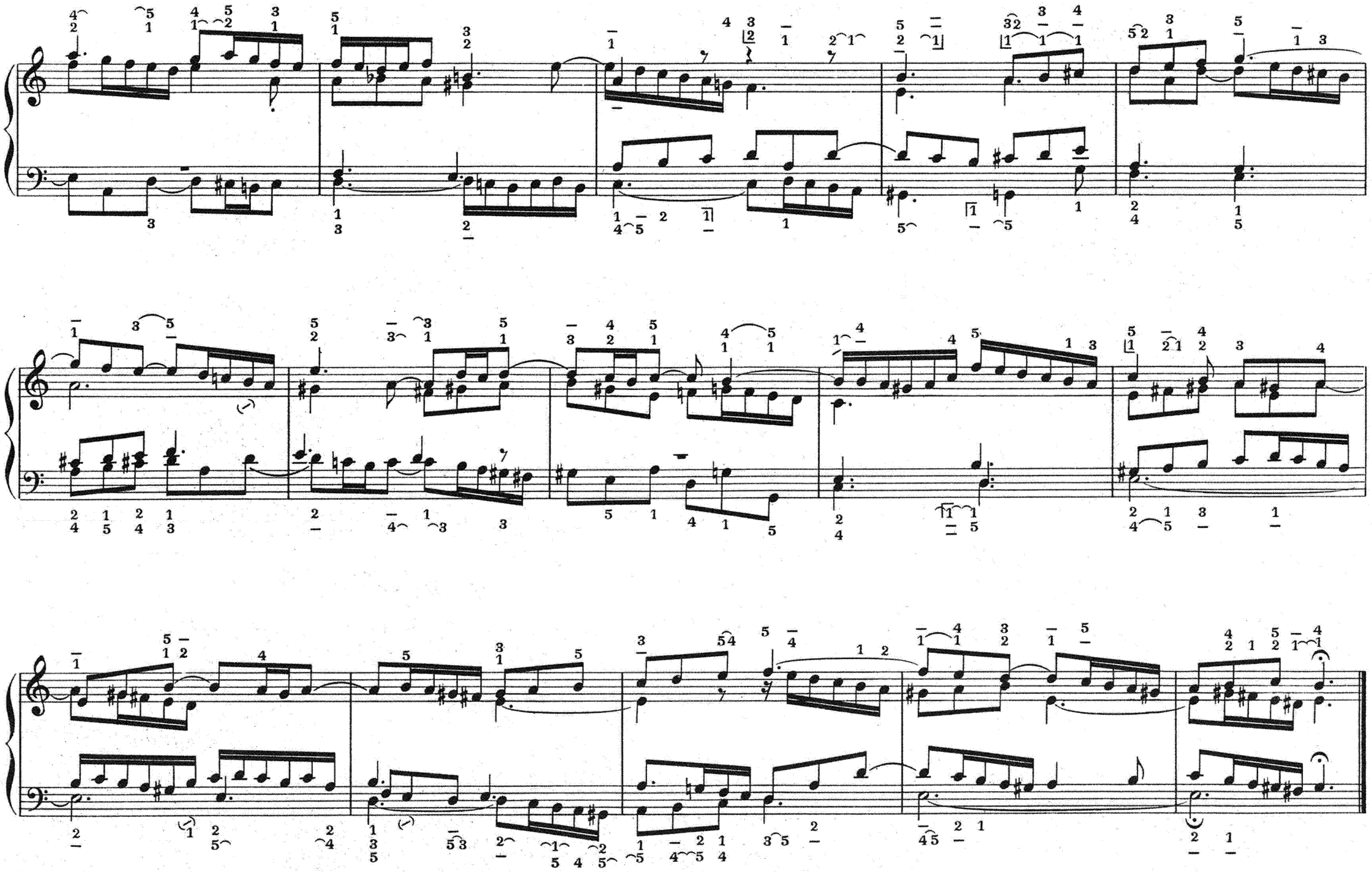
Fonds doux 8